

MOTOCROSS

REGLEMENT PARTICULIER 2023 CDF MINIVERT



Moto-Club : C3183 - FREE RIDE MOTO CLUB

N° d'épreuve FFM : 491

E-mail : mxbram@orange.fr

Date : 3 septembre 2023

Téléphone : 06 32 65 76 52

Lieu : Bram (11)

Organisateur technique : 019704 - M PLATERO FREDERIC

La manifestation se déroulera conformément au présent règlement, au Code sportif de la FFM, aux Règles Techniques et de Sécurité de la discipline pratiquée et de façon générale à l'ensemble des textes réglementaires applicables à ce type de manifestation.

ARTICLE 1 | ASSURANCE

L'organisateur a souscrit une assurance conforme aux dispositions de l'article R331-30 du Code du sport. Cette dernière est jointe aux dossiers adressés à l'administration préfectorale et fédérale.

ARTICLE 2 | LISTE DES OFFICIELS

La liste complète des officiels désignés (Directeurs de course adjoints, Commissaires techniques, Chronomètres, Commissaires de piste, Commissaire environnement) peut être annexée au présent règlement.

| | | | | |
|-----------------------------------|-------|------------------------------------|-------|-------------------------|
| Directeur de course | ----- | LMOC - M CAUSSIGNAC BERNARD | | Licence : 124059 |
| Délégué FFM (Président de jury) | ----- | FFM - M COMAS CHRISTOPHE | | Licence : 007077 |
| Membre du Jury | ----- | LMOC - M LEVEQUE ROLAND | | Licence : 287523 |
| Membre du Jury | ----- | LMOC - M BLANC JEAN-PAUL | | Licence : 039460 |
| Educateur FFM | ----- | | | Licence : |
| Commissaire technique responsable | - | FFM - M MANNEVY PATRICK | | Licence : 016359 |
| Responsable du chronométrage | ----- | FFM | | Licence : |

ARTICLE 3 | DÉTAIL DES CATÉGORIES

| CATÉGORIE | AGE MINI | AGE MAXI* | CYLINDRÉE | DIAMÈTRE ROUES | | LICENCES | PLAQUES |
|----------------------|----------|-----------|-----------|--------------------|--------------------|--------------------------|--|
| | | | | AVANT | ARRIÈRE | | |
| 50cc | 6 ans | 8 ans | 50cc** | 10 ou 12 pouces | 10 pouces | Inter Jeune LUE NJ | Numéro : <input checked="" type="checkbox"/> Plaques : <input type="checkbox"/> |
| Poussin 65cc | 7 ans | 9 ans | 65cc | Libre | 12 pouces | | |
| Pupille 65cc | 10 ans | 11 ans | | | | | |
| Benjamin 85cc | 9 ans | 11 ans | 85cc | Libre | 14 ou 16 pouces | | |
| Minime 85cc | 12 ans | 13 ans | | | | | |

* La limite d'âge minimum débute à la date anniversaire du coureur et la limite d'âge maximum se termine à la fin de l'année au cours de laquelle le coureur atteint l'âge maximum.

** 50cc thermique centrifuge ou électrique



ARTICLE 4 | CONTRÔLES ADMINISTRATIFS ET TECHNIQUES

Contrôles administratifs :

Dans le cadre des vérifications administratives, chaque participant devra présenter :

- sa licence FFM de la saison en cours ;
- son CASM (ou Guidon d'Or ou d'Argent selon l'âge et le niveau requis pour participer à la compétition).

Les licences délivrées par une fédération nationale reconnue par la FIM ou la FIM Europe autre que la FFM, ne seront acceptées que sur les épreuves inscrites au calendrier de la FIM et/ou de la FIM Europe.

Contrôles techniques :

Tous les participants devront y présenter leur(s) machine(s), leur équipement (combinaison, gants, protection dorsale, dossard, botte de cuir, casque). En ce qui concerne le contrôle sonométrique des machines, les commissaires techniques disposent de la faculté d'interdire le départ à tout pilote dont le motorcycle présenterait un niveau sonore non conforme aux normes édictées par la FFM dans les Règles Techniques et de Sécurité, en refusant le marquage de la machine.

ARTICLE 5 | RÉCLAMATIONS

La réclamation devra être remise en main propre au Directeur de course sous forme écrite au maximum 30 minutes après l'annonce officielle des résultats, accompagnée d'un chèque de caution de 75 €. Dans le cas où la réclamation nécessite le démontage d'un véhicule, il faudra ajouter un chèque de caution de 75 € pour les 2T et 150 € pour les 4T, qui sera restitué si la réclamation est reconnue fondée.

ARTICLE 6 | MÉDICALISATION DE LA MANIFESTATION

| | | | |
|--------------------------------|-----------------------------|--------------------------------|---------------|
| Nom du responsable médical ... | Docteur Jean Clauzel | | |
| Nombre de secouristes | 10 | Nombre d'ambulance(s) | 2 |
| Hôpital le plus proche | Castelnaudary (11) | Temps de trajet (en min) | 15 min |

ARTICLE 7 | LE SITE DE PRATIQUE

Accès :

Nom du site **Circuit de Bram**
 Adresse **route de Limoux, 11150 Bram**

Caractéristiques :

Longueur du circuit **1 300 m**
 Largeur minimum de la piste **4 m**
 Largeur de la grille **33 m**
 Longueur de la ligne droite de départ **60 m**
 Nombre d'OCP* **15**
 *Officiels Commissaires de Piste

CAPACITÉ MOTO :

Pendant les essais : **48**

En manche : **40**

 • **Rappel** : l'attestation d'assurance en Responsabilité Civile Organisateur (RCO), les horaires prévisionnels, le plan d'accès et le plan du site doivent être annexés au présent règlement.

• En application de l'article 2.2.6.16 du Code Sportif FFM, si des primes d'arrivée sont prévues par l'organisateur d'une manifestation, celles-ci doivent figurer de manière exhaustive dans le règlement particulier de l'épreuve.

VISA DU MOTO-CLUB

DATE: **08/02/2023**

Signé numériquement par
 Free Ride MC
 DN : cn=Free Ride MC,
 c=FR, o=Free Ride MC,
 email=mxbram@orange.fr
 Date : 2023.02.08
 07:41:29 +01'00'

**Free
 Ride
 MC**

VISA DE LA LIGUE

DATE: **18/04/2023**

VISA DE LA FFM

DATE: **09/05/2023**
 NUMÉRO: **23/0489**

 74 Avenue Parmentier
 75011 PARIS
 01 49 23 77 00
 ffm@ffmoto.org

MOTOCROSS

CDF MINIVERT

HORAIRES PREVISIONNELS*
*sous réserve de modifications approuvées par le jury de l'épreuve

VEILLE DE L'EPREUVE

| | |
|---------------|--------------------------------------|
| 15h00 à 20h00 | Contrôles Administratif et Technique |
| 16h00 | Visite du Circuit |

JOUR DE L'EPREUVE

| | |
|-------|------------------|
| 07h45 | Briefing pilotes |
|-------|------------------|

ESSAIS LIBRES

| | | | |
|-----------------|---------------|---------------|--------|
| 08h00 à 08h10 : | Benjamin 85cc | Essais libres | 10 min |
| 08h15 à 08h25 : | Minime 85cc | Essais libres | 10 min |
| 08h30 à 08h40 : | 50cc | Essais libres | 10 min |
| 08h45 à 08h55 : | Pupille 65cc | Essais libres | 10 min |
| 09h00 à 09h10 : | Poussin 65cc | Essais libres | 10 min |

ESSAIS CHRONOS ET TESTS DE DÉPART

| | | | |
|-----------------|---------------|------------------|--------|
| 09h15 : | Benjamin 85cc | 1 Test de départ | |
| 09h20 à 09h35 : | Benjamin 85cc | Essais Chronos | 15 min |
| 09h40 : | Minime 85cc | 1 Test de départ | |
| 09h45 à 10h00 : | Minime 85cc | Essais Chronos | 15 min |
| 10h05 : | 50cc | 1 Test de départ | |
| 10h10 à 10h20 : | 50cc | Essais Chronos | 10 min |
| 10h25 : | Pupille 65cc | 1 Test de départ | |
| 10h30 à 10h45 : | Pupille 65cc | Essais Chronos | 15 min |
| 10h50 : | Poussin 65cc | 1 Test de départ | |
| 10h55 à 11h10 : | Poussin 65cc | Essais Chronos | 15 min |

MANCHES 1

| | | | |
|-----------------|---------------|-------------------------|-----------------|
| 11h15 : | Benjamin 85cc | Tour de reconnaissance | |
| 11h20 à 11h40 : | Benjamin 85cc | 1 ^{ère} manche | 15 min + 1 tour |



PAUSE

| | | | |
|------------------------|--------------|-------------------------|-----------------|
| 13h10 : | Minime 85cc | Tour de reconnaissance | |
| 13h15 à 13h35 : | Minime 85cc | 1 ^{ère} manche | 15 min + 1 tour |
| 13h40 : | 50cc | Tour de reconnaissance | |
| 13h45 à 14h00 : | 50cc | 1 ^{ère} manche | 8 min + 1 tour |
| 14h05 : | Pupille 65cc | Tour de reconnaissance | |
| 14h10 à 14h20 : | Pupille 65cc | 1 ^{ère} manche | 15 min + 1 tour |
| 14h25 : | Poussin 65cc | Tour de reconnaissance | |
| 14h30 à 14h50 : | Poussin 65cc | 1 ^{ère} manche | 15 min + 1 tour |

MANCHES 2

| | | | |
|------------------------|---------------|-------------------------|-----------------|
| 14h55 : | Benjamin 85cc | Tour de reconnaissance | |
| 15h00 à 15h20 : | Benjamin 85cc | 2 ^{ème} manche | 15 min + 1 tour |
| 15h25 : | Minime 85cc | Tour de reconnaissance | |
| 15h30 à 15h50 : | Minime 85cc | 2 ^{ème} manche | 15 min + 1 tour |
| 15h55 : | 50cc | Tour de reconnaissance | |
| 16h00 à 16h15 : | 50cc | 2 ^{ème} manche | 8 min + 1 tour |
| 16h20 : | Pupille 65cc | Tour de reconnaissance | |
| 16h25 à 16h45 : | Pupille 65cc | 2 ^{ème} manche | 15 min + 1 tour |
| 16h50 : | Poussin 65cc | Tour de reconnaissance | |
| 16h55 à 17h15 : | Poussin 65cc | 2 ^{ème} manche | 15 min + 1 tour |

| | |
|-------|------------------|
| 17h20 | Remise des prix |
| 17h30 | Réunion de jury |
| 20h00 | Fin de l'épreuve |



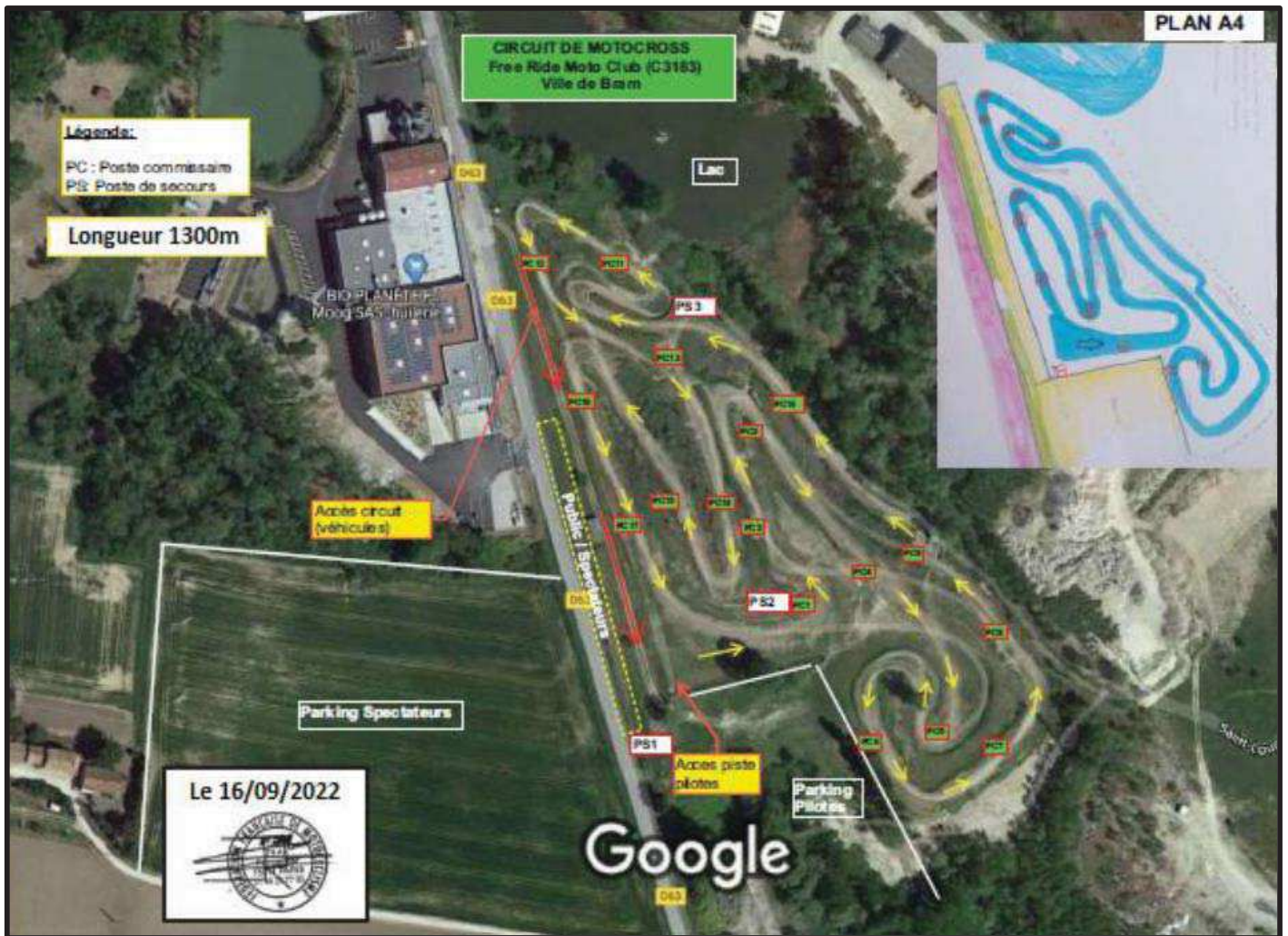

SITUATION GEOGRAPHIQUE

