N° d'épreuve FFM- 760
Moto-Club Association Chaillezaise de Sports Tous Terrain
N° d'affiliation —— C 3376
Date —— 19 juin 2022
Lieu —— Chaillé sous les Ormeaux
Organisateur technique - ROCHEREAU Michel
E-mail —— michelrochereau@free.fr
Téléphone —— 06 16 35 72 47

FEDERATION FRANÇAISE DE MOTOCYCLISME

MOTOCROSS
MX Solo/Side-Car/Quad

REGLEMENT PARTICULIER 2022

La manifestation se déroulera conformément au présent règlement, au Code sportif de la FFM, aux Règles Techniques et de Sécurité de la discipline pratiquée et de façon générale à l'ensemble des textes réglementaires applicables à ce type de manifestation.

Article 1 Assurance

L'organisateur a souscrit une assurance conforme aux dispositions de l'article R331-30 du Code du sport. Cette dernière est jointe aux dossiers adressés à l'administration préfectorale et fédérale.

Article 2 Officiels

La liste complète des officiels désignés (Directeurs de course adjoints, Commissaires techniques, Chronométreurs, Commissaires de piste, Commissaire environnement) peut être annexée au présent règlement.

Directeur de course	CHEVALLEREAU Loïc	Licence : 285375
Président du Jury ou Arbitre*	GUÉDON Marc	Licence : 29982
Membre du Jury	REVEILLERE François	Licence : 191764
Membre du Jury	GUYON Roselyne	Licence : 293847
Commissaire technique responsable	PREDOUR Stéphane	Licence : 391890
Responsable du chronométrage	ZILLI Aurélia	Licence : 085891

** Selon la réglementation en vigueur dans la Ligue, le Jury d'une compétition motocycliste peut être formé soit d'un organe collégial composé d'un Président et de deux Membres, soit d'une personne unique dénommée Arbitre.*

Article 3 Catégories & Engagements

Nom de la catégorie	Age mini	Age maxi	Cylindrée	Tarif et Description
Championnat Vendée Minicross	7 ans	11 ans	50/65 cc.	15 € engagement
Espoirs 85 CC	+9 ans	-16 ans	85 cm³ - 150 cc 4T	15 € "
Championnat Vendée critérium	13 ans	—	125 pour mx f 250 à 650 cm³	33 € "
OPEN	13 ans	sans limite d'age	125 cm³ et plus	33 € "
Championnat Vendée 125 cc 2T	13 ans	sans limite d'age	125 cc³	25 € "

Engagement :
Site Internet --- Engage Sport
Contact --------- ROCHEREAU Michel
Téléphone -- 06 16 35 72 47 E-mail --- michelrochereau@free.fr

Chronométrage :
Location de transpondeur : ☒ oui ☐ non
Tarif : 8 €
Caution :

Article 4 Contrôles Administratifs et Techniques

Licences à la journée :
Des licences à la journée (LJA) seront délivrées au tarif en vigueur aux concurrents non licenciés à la FFM désireux de participer à la manifestation :

☐ **NON** ☒ **OUI** (*75€ si les courses se déroulent sur une journée, y compris essais la veille ou 115€ pour deux jours de course et plus*)

Pour les licences à la journée payées au préalable sur l'intranet FFM, le tarif sera minoré de 10€. Les participants devront également présenter un certificat médical de non contre-indication à la pratique du sport motocycliste en compétition daté de moins d'un an, disposant du cachet du médecin et sa signature.

Contrôles administratifs :
Dans le cadre des vérifications administratives, chaque participant devra présenter sa licence FFM de la saison en cours ainsi que son CASM (ou Guidon d'Or ou d'Argent selon l'âge et le niveau requis pour participer à la compétition). Les licences délivrées par une fédération nationale reconnue par la FIM ou la FIM Europe autre que la FFM, ne seront acceptées que sur les épreuves inscrites au calendrier de la FIM et/ou de la FIM Europe.

Contrôles techniques :
Tous les participants devront y présenter leur(s) machine(s), leur équipement (combinaison, gants, protection dorsale, dossard, botte de cuir, casque). En ce qui concerne le contrôle sonométrique des machines, les commissaires techniques disposent de la faculté d'interdire le départ à tout pilote dont le motocycle présenterait un niveau sonore non conforme aux normes édictées par la FFM dans les Règles Techniques et de Sécurité, en refusant le marquage de la machine.

Article 5 Réclamations

La réclamation devra être remise en main propre au Directeur de course sous forme écrite au maximum 30 minutes après l'annonce officielle des résultats, accompagnée d'un chèque de caution de 75 €. Dans le cas où la réclamation nécessite un démontage d'un véhicule, il faudra ajouter un chèque de caution de 75 €. Cette somme sera remboursée si la réclamation est reconnue fondée.

Article 6 Médicalisation de la manifestation

Nom du responsable médical ..le docteur de la Protection Civile de Vendée

Nombre de secouristes ....12..

Nombre d'ambulance(s) .....2.....

Hôpital le plus proche ..C.H.D. la Roche sur Yon

Temps de trajet (en min) .....20 mn.

Article 7 Le site de pratique

Accès :
Nom du site ...Le Petit Bois Clos.
Adresse ..85310 Chaillé sous les Ormeaux

Capacité Moto :	
Pendant les essais :	45
En manche :	38.

Capacité Quad/Side-car :	
Pendant les essais :	...
En manche :	...

Caractéristiques :
Longueur du circuit ..1257 m..
Largeur minimum de la piste ....6 m..
Largeur de la grille .....32 m.....
Longueur de la ligne droite de départ ..70 m
Nombre d'OCP* .....20.....
**Officiels Commissaires de Piste*

- **Rappel : l'attestation d'assurance en Responsabilité Civile Organisateur (RCO), les horaires prévisionnels, le plan d'accès et le plan du site doivent être annexés au présent règlement.**
- **En application de l'article 2.2.6.16 du Code Sportif FFM, si des primes d'arrivée sont prévues par l'organisateur d'une manifestation, celles-ci doivent figurer de manière exhaustive dans le règlement particulier de l'épreuve.**

Visa du Moto-Club	Visa de la Ligue	Visa de la FFM
Date : 16/03/2022	Date :	Date :
ASSOCIATION CHAILLEZAISE DES SPORTS TOUS TERRAIN 85310 CHAILLE SOUS LES ORMEAUX		Numéro :

CHAILLE-sous-les-ORMEAUX

Circuit de motocross

Plan pour demande d'homologation

Echelle : 1/500

Le 08/01/2020

FEDERATION FRANÇAISE DE MOTOCYCLISME
74 Av. Parmentier
75011 PARIS
01 49 23 77 00

CHAILLE-sous-les-ORMEAUX

Circuit de motocross

Plan pour demande d'épreuve

Echelle : 1/2000

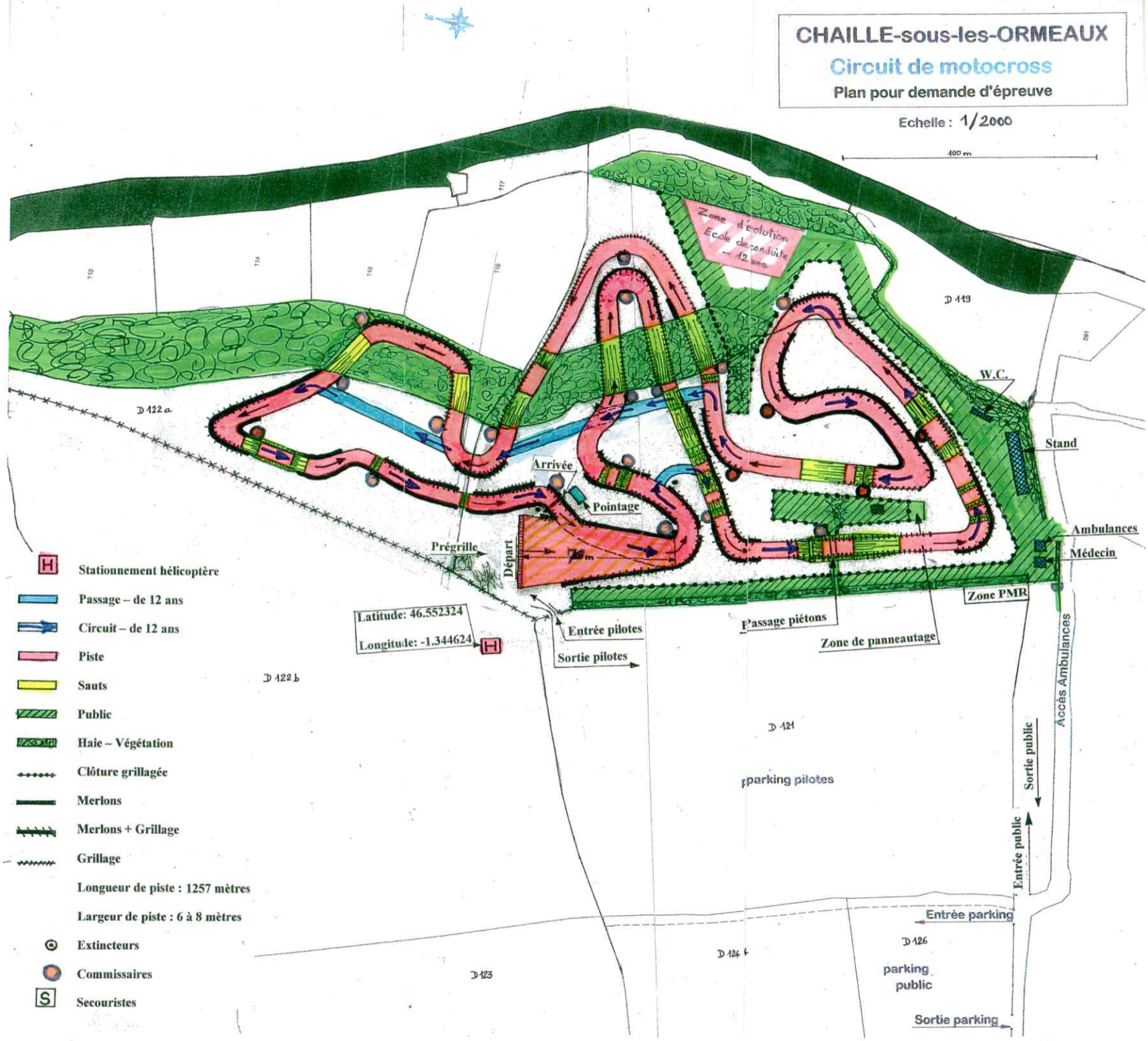

DC 12

HORAIRES PREVISIONNELS
CHAILLE SOUS LES ORMEAUX
19/06/2022

8H00	ESSAIS LIBRES + CHRONOS CHAMPIONNAT OPEN	5 + 10 MINUTES
8H25	SSAIS LIBRES + CHRONOS CHAMPIONNAT CRITERIUM	5 + 10 MINUTES
8H50	SSAIS LIBRES + CHRONOS CHAMPIONNAT CRITERIUM	5 + 10 MINUTES
9H15	ESSAIS LIBRES + CHRONOS CHAMPIONNAT 125	5 + 10 MINUTES
9H40	ESSAIS LIBRES + CHRONOS CHAMPIONNAT ESPOIR 8	5 + 10 MINUTES
10H05	SSAIS LIBRES + CHRONOS CHAMPIONNAT MINICROS	5 + 10 MINUTES

ENTRACTE 30 MINUTES

11H00	CHAMPIONNAT OPEN	15 MINUTES + 1 T
11H25	CHAMPIONNAT CRITERIUM A	12 MINUTES + 1 T
11H50	CHAMPIONNAT CRITERIUM B	12 MINUTES + 1 T

PAUSE REPAS

13H30	CHAMPIONNAT 125	15 MINUTES + 1 T
13H55	CHAMPIONNAT ESPOIR 85	15 MINUTES + 1 T
14H20	CHAMPIONNAT MINICROSS	10 MINUTES + 1 T
14H40	CHAMPIONNAT OPEN	15 MINUTES + 1 T
15H05	CHAMPIONNAT CRITERIUM A	12 MINUTES + 1 T
15H30	CHAMPIONNAT CRITERIUM B	12 MINUTES + 1 T

ENTRACTE 30 MINUTES

16H15	CHAMPIONNAT 125	15 MINUTES + 1 T
16H40	CHAMPIONNAT ESPOIR 85	15 MINUTES + 1 T
17H05	CHAMPIONNAT MINICROSS	10 MINUTES + 1 T
17H25	CONSOLANTE CRITERIUM	10 MINUTES + 1 T
17H45	SUPER FINALE CRITERIUM	15 MINUTES + 1 T
18H10	CHAMPIONNAT OPEN	15 MINUTES + 1 T

19H00 **RECOMPENSE**

DC 5 bis