



N° d'épreuve FFM _____ **563**
Moto-Club _____ **les Cerfs Volants**
N° d'affiliation _____ **C3312**
Date _____ **4/09/2022**
Lieu _____ **La Motte Tinguoy ROCHESEVIERE**
Organisateur technique - **ANGIBAUD Laura**
E-mail _____ **sebastien.charrier0@orange.fr**
Téléphone _____ **06/29/89/31/03**

MOTOCROSS MX Solo/Side-Car/Quad

REGLEMENT PARTICULIER 2022

La manifestation se déroulera conformément au présent règlement, au Code sportif de la FFM, aux Règles Techniques et de Sécurité de la discipline pratiquée et de façon générale à l'ensemble des textes réglementaires applicables à ce type de manifestation.

Article 1 Assurance

L'organisateur a souscrit une assurance conforme aux dispositions de l'article R331-30 du Code du sport. Cette dernière est jointe aux dossiers adressés à l'administration préfectorale et fédérale.

Article 2 Officiels

La liste complète des officiels désignés (Directeurs de course adjoints, Commissaires techniques, Chronométreurs, Commissaires de piste, Commissaire environnement) peut être annexée au présent règlement.

Directeur de course ----- **CHEVALEREAU Loic** Licence : **285375**
Président du Jury ou Arbitre* ----- **REVEILLERE Francis** Licence : **191764**
Membre du Jury ----- **GUYON Roselyne** Licence : **293847**
Membre du Jury ----- **VALIN Stephane** Licence : **285376**
Commissaire technique responsable ---- **CHOLLET Bertrand** Licence : **392332**
Responsable du chronométrage ----- **ZILLI Aurélia** Licence : **85891**

* Selon la réglementation en vigueur dans la Ligue, le Jury d'une compétition motocycliste peut être formé soit d'un organe collégial composé d'un Président et de deux Membres, soit d'une personne unique dénommée Arbitre.

Article 3 Catégories & Engagements

Nom de la catégorie	Age mini	Age maxi	Cylindrée	Tarif et Description
OPEN VENDEE	13	--	125/250/450/650	33
CRITERIUM VENDEE	13	--	125/250/450/650	33
QUAD VENDEE	13	--	125/250/750	25
85 VENDEE	9	16	85/150 4t	15

Engagement :

Site Internet ---- Engage sport

Contact -----

Téléphone -----

E-mail---

Chronométrage :

Location de transpondeur : oui non

Tarif :

Caution :

Article 4 Contrôles Administratifs et Techniques
Licences à la journée :

Des licences à la journée (LJA) seront délivrées au tarif en vigueur aux concurrents non licenciés à la FFM désireux de participer à la manifestation :

NON **OUI** (75€ si les courses se déroulent sur une journée, y compris essais la veille ou 115€ pour deux jours de course et plus)

Pour les licences à la journée payées au préalable sur l'intranet FFM, le tarif sera minoré de 10€. Les participants devront également présenter un certificat médical de non contre-indication à la pratique du sport motocycliste en compétition daté de moins d'un an, disposant du cachet du médecin et sa signature.

Contrôles administratifs :

Dans le cadre des vérifications administratives, chaque participant devra présenter sa licence FFM de la saison en cours ainsi que son CASM (ou Guidon d'Or ou d'Argent selon l'âge et le niveau requis pour participer à la compétition). Les licences délivrées par une fédération nationale reconnue par la FIM ou la FIM Europe autre que la FFM, ne seront acceptées que sur les épreuves inscrites au calendrier de la FIM et/ou de la FIM Europe.

Contrôles techniques :

Tous les participants devront y présenter leur(s) machine(s), leur équipement (combinaison, gants, protection dorsale, dossard, botte de cuir, casque). En ce qui concerne le contrôle sonométrique des machines, les commissaires techniques disposent de la faculté d'interdire le départ à tout pilote dont le motocycle présenterait un niveau sonore non conforme aux normes édictées par la FFM dans les Règles Techniques et de Sécurité, en refusant le marquage de la machine.

Article 5 Réclamations

La réclamation devra être remise en main propre au Directeur de course sous forme écrite au maximum 30 minutes après l'annonce officielle des résultats, accompagnée d'un chèque de caution de 75 €. Dans le cas où la réclamation nécessite un démontage d'un véhicule, il faudra ajouter un chèque de caution de 75 €. Cette somme sera remboursée si la réclamation est reconnue fondée.

Article 6 Médicalisation de la manifestation

Nom du responsable médical

Nombre de secouristes **12**

Hôpital le plus proche **MONTAIGU**

Nombre d'ambulance(s) **2**

Temps de trajet (en min) **30**

Article 7 Le site de pratique
Accès :

Nom du site **Terrain de motocross**

Adresse **la Jarry-la Motte Tinguy 85620 ROCHESERVIERE**

Caractéristiques :

Longueur du circuit **1564**

Largeur minimum de la piste **6**

Largeur de la grille **40**

Longueur de la ligne droite de départ **120**

Nombre d'OCP* **23**

**Officiels Commissaires de Piste*

Capacité Moto :

Pendant les essais : **54**

En manche : **45**

Capacité Quad/Side-car :

Pendant les essais : **36**

En manche : **30**



- **Rappel :** l'attestation d'assurance en Responsabilité Civile Organisateur (RCO), les horaires prévisionnels, le plan d'accès et le plan du site doivent être annexés au présent règlement.
- En application de l'article 2.2.6.16 du Code Sportif FFM, si des primes d'arrivée sont prévues par l'organisateur d'une manifestation, celles-ci doivent figurer de manière exhaustive dans le règlement particulier de l'épreuve.

Visa du Moto-Club

Date : **20-05-2022**

Visa de la Ligue

Date :

Visa de la FFM

Date :

Numéro :

HORAIRES PREVISIONNELS ROCHESEVIERE

Samedi 3 SEPTEMBRE 2022

16h00 à 20h00 Contrôles administratifs et techniques

Dimanche 4 SEPTEMBRE 2022

7h00 à 8h00 Contrôles administratifs et techniques

08h00	Essais libres + chronos Critérium A	5+10 minutes	8h15
08h20	Essais libres + chronos Critérium B	5+10 minutes	8h35
08h40	Essais libres + chronos Critérium C	5+10 minutes	8h 55
09h00	Essais libres + chronos Open A	5+10 minutes	9h15
9h20	Essais libres + chronos Open B	5+10 minutes	9h35
9h40	Essais libres + chronos espoir 85 cc	5+10 minutes	9h55
10h00	Essais libres + chronos Vendée Quad	5+10 minutes	10h15

Entracte 20 minutes

10h35	1 ère manche Critérium A	12 min+1T	10h50
10h55	1 ère manche Critérium B	12 min+1T	11h10
11h15	1 ère manche Critérium C	12 min+1T	11h30
11h35	1 ère manche Open A	15 min+1T	11h50
11h55	1 ère manche espoirs 85 cc	12 min+1T	12h10

12h15 pause repas

14h00	1 ère manche Open B	15 min+1T	14h20
14h25	2 ème manche Critérium A	12 min+1T	14h40
14h45	2 ème manche Critérium B	12 min+1T	15h00
15h05	2 ème manche Critérium C	12 min+1T	15h 20
15h25	2 ème manche Open A	15 min+1T	15h45
15h50	1 ère Vendée quad	15 min+1T	16h10

Entracte 20 minutes

16h30	2 eme manche Open B	15 min+1T	16h50
16H 55	Consolante criterium (du 15 au 28 A/B/C)	10 min +1T	17H10
17h15	2 eme manche espoirs 85 cc	12 min+1T	17h30
17h35	2 eme vende quad	15 min+1T	17h55

Entracte 20 minutes

18h15	finale criterium (du 1 au 14 A/B/C)	15 min+1T	18h35
18h40	Super finale OPEN NATIONAL 4DU 1 AU 21 A/B)	20 min+1T	19 H00

Remise des prix

19 H15

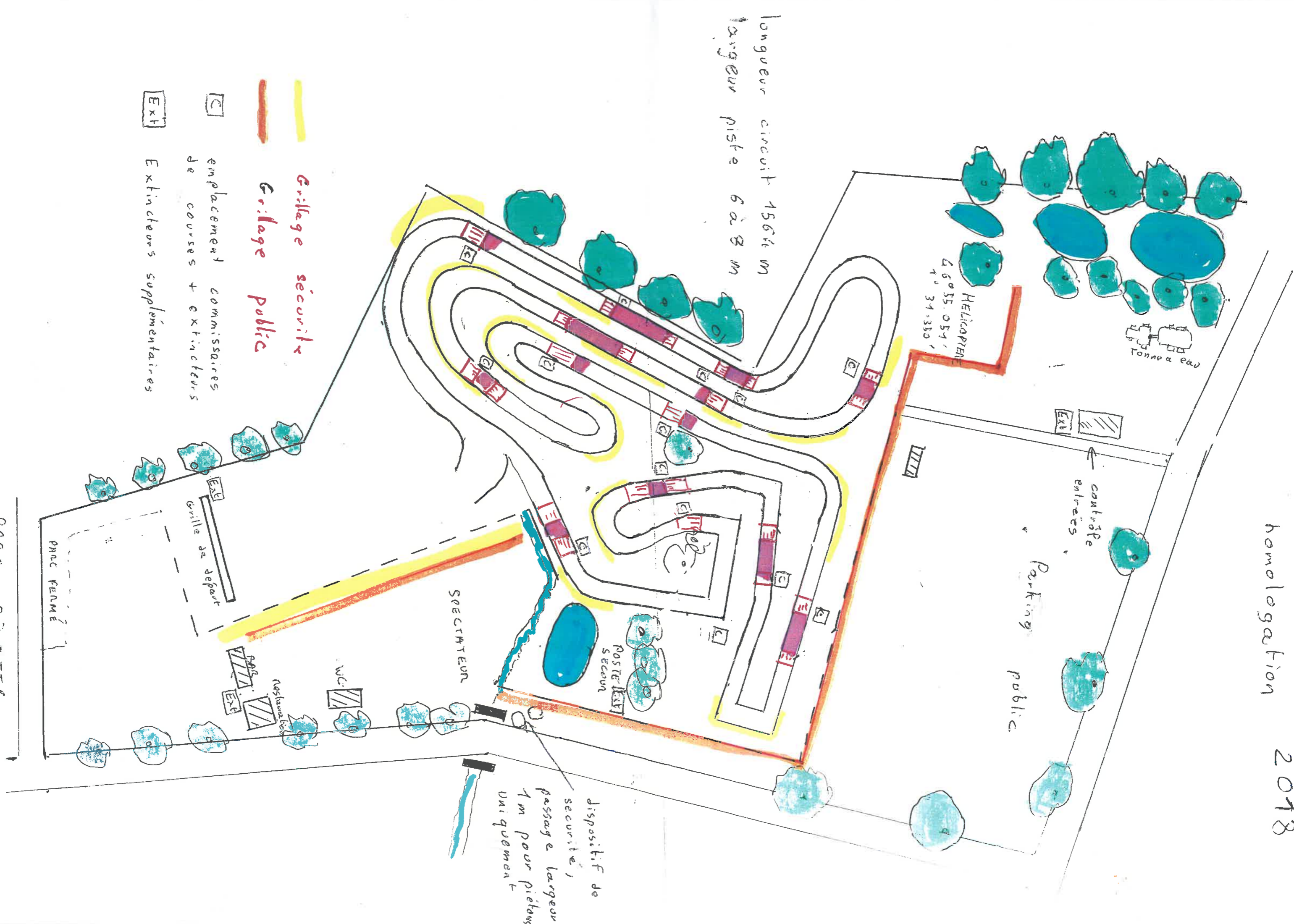

longueur circuit 1564 m
 largeur piste 6 à 8 m

- Grillage sécurité
- Grillage public
- C emplacement commissaires de courses + extincteurs
- EXT Extincteurs supplémentaires

Helipad
 46° 55.054'
 1° 31.350'

Tonneau eau

contrôle entrées

Parking public

SPECTATEUR

POSTE SECOUR

WC

RESTAURANT

Grille de départ

PRNC FERMÉ

dispositif de sécurité, passage largeur 1m pour piétons uniquement

PARC PILOTES