FEDERATION FRANÇAISE DE MOTOCYCLISME

N° d'épreuve FFM — 687
Moto-Club — MC les cerfs volants
N° d'affiliation — C312
Date — 5/09/2021
Lieu — ROCHESERVIERE
Organisateur technique - ANGIBAUD Laura
E-mail — sebastien.charrier0orange.fr
Téléphone — 06/29/89/31/03

# MOTOCROSS
## MX Solo/Side-Car/Quad

# REGLEMENT PARTICULIER 2021

La manifestation se déroulera conformément au présent règlement, au Code sportif de la FFM, aux Règles Techniques et de Sécurité de la discipline pratiquée et de façon générale à l'ensemble des textes réglementaires applicables à ce type de manifestation.

## Article 1 Assurance

L'organisateur a souscrit une assurance conforme aux dispositions de l'article R331-30 du Code du sport. Cette dernière est jointe aux dossiers adressés à l'administration préfectorale et fédérale.

## Article 2 Officiels

La liste complète des officiels désignés (Directeurs de course adjoints, Commissaires techniques, Chronométreurs, Commissaires de piste, Commissaire environnement) peut être annexée au présent règlement.

Directeur de course ---------- CORBINEAU Christophe ..... Licence : 261068
Président du Jury ou Arbitre* ---------- REVEILLERE Francis ..... Licence : 191764
Membre du Jury ---------- BRIN Philippe ..... Licence : 286355
Membre du Jury ---------- LEPINET Erika ..... Licence : 293243
Commissaire technique responsable ---- ????? MARCHAND Joël ..... Licence : ???? 016418
Responsable du chronométrage --------- ZILLI Aurelia ..... Licence : 85891

** Selon la réglementation en vigueur dans la Ligue, le Jury d'une compétition motocycliste peut être formé soit d'un organe collégial composé d'un Président et de deux Membres, soit d'une personne unique dénommée Arbitre.*

## Article 3 Catégories & Engagements

| Nom de la catégorie | Age mini | Age maxi | Cylindrée | Tarif et Description |
|---|---|---|---|---|
| open vendee | 13 | | 125/250/450 | 33 |
| criterium vendéé | 15ou13 | | 125/250/450 | 33 |
| quad vendee | 13 | | 125/250/750 | 25 |
| 85 cm vendee | 9 | 16 | 85/150cc 4t | 15 |

**Engagement :**
Site Internet ---- engage sport
Contact ----------
Téléphone ------- E-mail---

**Chronométrage :**
Location de transpondeur : ☒ oui ☐ non
Tarif : 8
Caution :

## Article 4 Contrôles Administratifs et Techniques

**Licences à la journée :**
Des licences à la journée (LJA) seront délivrées au tarif en vigueur aux concurrents non licenciés à la FFM désireux de participer à la manifestation :

☒ **NON** ☐ **OUI** (*75€ si les courses se déroulent sur une journée, y compris essais la veille ou 115€ pour deux jours de course et plus*)

Pour les licences à la journée payées au préalable sur l'intranet FFM, le tarif sera minoré de 10€. Les participants devront également présenter un certificat médical de non contre-indication à la pratique du sport motocycliste en compétition daté de moins d'un an, disposant du cachet du médecin et sa signature.

**Contrôles administratifs :**
Dans le cadre des vérifications administratives, chaque participant devra présenter sa licence FFM de la saison en cours ainsi que son CASM (ou Guidon d'Or ou d'Argent selon l'âge et le niveau requis pour participer à la compétition). Les licences délivrées par une fédération nationale reconnue par la FIM ou la FIM Europe autre que la FFM, ne seront acceptées que sur les épreuves inscrites au calendrier de la FIM et/ou de la FIM Europe.

**Contrôles techniques :**
Tous les participants devront y présenter leur(s) machine(s), leur équipement (combinaison, gants, protection dorsale, dossard, botte de cuir, casque). En ce qui concerne le contrôle sonométrique des machines, les commissaires techniques disposent de la faculté d'interdire le départ à tout pilote dont le motocycle présenterait un niveau sonore non conforme aux normes édictées par la FFM dans les Règles Techniques et de Sécurité, en refusant le marquage de la machine.

## Article 5 Réclamations

La réclamation devra être remise en main propre au Directeur de course sous forme écrite au maximum 30 minutes après l'annonce officielle des résultats, accompagnée d'un chèque de caution de 75 €. Dans le cas où la réclamation nécessite un démontage d'un véhicule, il faudra ajouter un chèque de caution de 75 €. Cette somme sera remboursée si la réclamation est reconnue fondée.

## Article 6 Médicalisation de la manifestation

Nom du responsable médical ....

Nombre de secouristes ..... **12**

Hôpital le plus proche ..... **MONTAIGU**

Nombre d'ambulance(s) ..... **2**

Temps de trajet (en min) ..... **30**

## Article 7 Le site de pratique

**Accès :**

Nom du site ..... **TERRAIN DE MOTOCROSS**

Adresse ..... **la jarry la motte tinguy 85620 rocheserviere**

| Capacité Moto : | |
|---|---|
| Pendant les essais : | 54 |
| En manche : | 45 |

| Capacité Quad/Side-car : | |
|---|---|
| Pendant les essais : | 36 |
| En manche : | 30 |

**Caractéristiques :**

Longueur du circuit ..... **1564**

Largeur minimum de la piste ..... **6**

Largeur de la grille ..... **40**

Longueur de la ligne droite de départ ..... **120**

Nombre d'OCP* ..... **23**

**Officiels Commissaires de Piste*

- **Rappel : l'attestation d'assurance en Responsabilité Civile Organisateur (RCO), les horaires prévisionnels, le plan d'accès et le plan du site doivent être annexés au présent règlement.**
- **En application de l'article 2.2.6.16 du Code Sportif FFM, si des primes d'arrivée sont prévues par l'organisateur d'une manifestation, celles-ci doivent figurer de manière exhaustive dans le règlement particulier de l'épreuve.**

| Visa du Moto-Club | Visa de la Ligue | Visa de la FFM |
|---|---|---|
| Date : 21/06/2021 | Date : | Date : |
| | | Numéro : |

Future homologation 2018

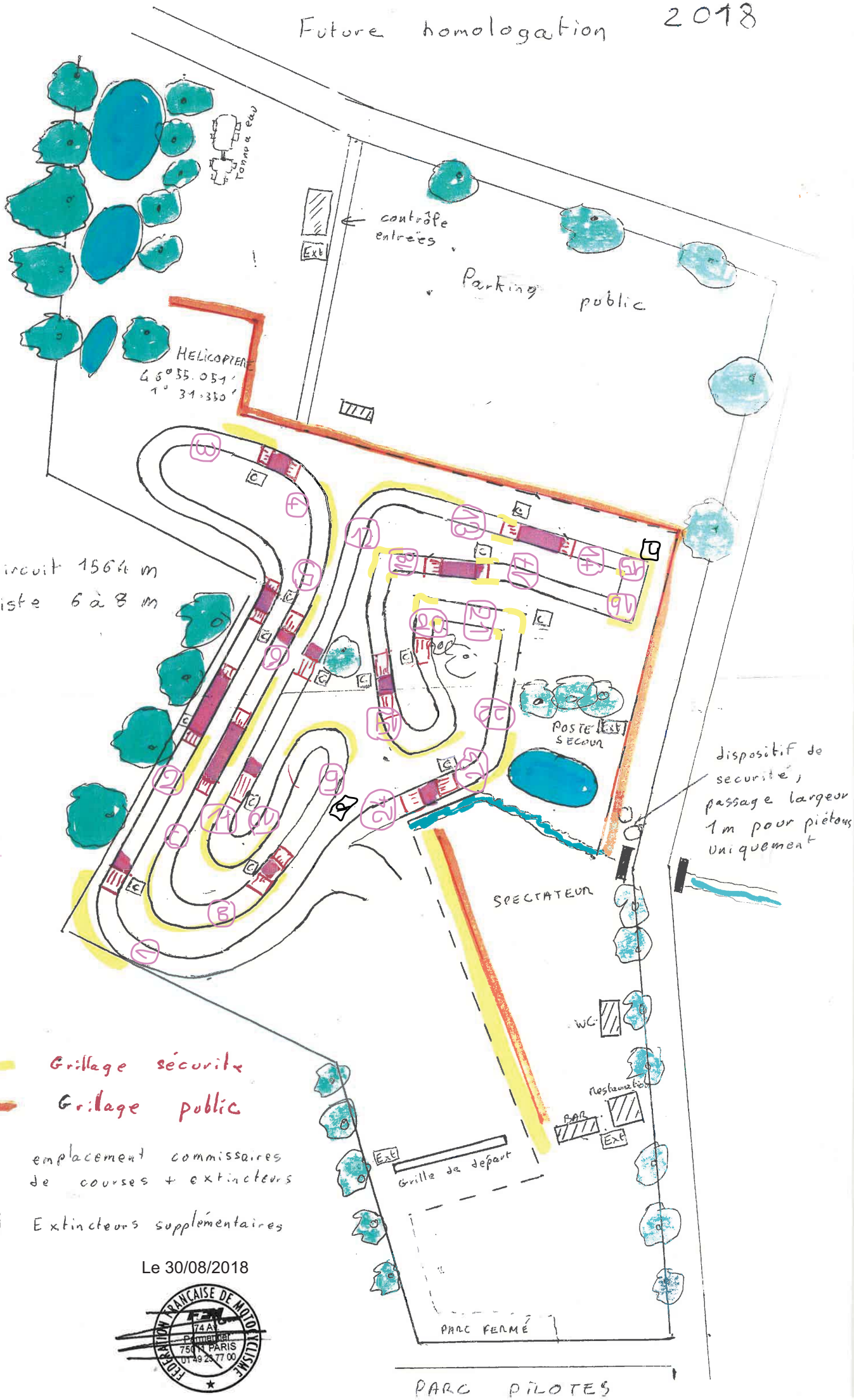


Le 30/08/2018

FEDERATION FRANCAISE DE MOTOCYCLISME
74 A
Pommier
75013 PARIS
01 49 23 77 00

**horraires prévisionelles motocross ROCHESERVIERE 2020**

| *DEBUT* | *FIN* | | *SERIE* | | *DESIGNATION* | | *DUREE* |
|---|---|---|---|---|---|---|---|
| | | | | | | | |
| | | | | | | | |
| 8h20 | 8h35 | | vendée 85 | | essais | | 5 min +10min |
| 8h40 | 8h55 | | vendée open | | essais | | 5 min +10min |
| 9H00 | 9H15 | | criterium A | | essais | | 5 min +10min |
| 9H 20 | 9H35 | | criterium B | | essais | | 5 min +10min |
| 9h40 | 9H55 | | criterium C | | essais | | 5 min +10min |
| 10H00 | 10H15 | | quad vendée | | essais | | 5 min +10min |
| | | | | | | | |
| | | | PAUSE | | | | |
| | | | | | | | |
| 11H | 11H20 | | vendée 85 | | MANCHE 1 | | 15MIN +1T |
| 11H25 | 11H45 | | vendée open | | MANCHE 1 | | 15 MIN +1T |
| 11h50 | 12h05 | | criterium A | | MANCHE 1 | | 12MIN +1T |
| | | | | | | | |
| | | | REPAS | | | | |
| 13H45 | 14H00 | | criterium B | | MANCHE 1 | | 12MIN+1T |
| 14h05 | 14H20 | | criterium C | | MANCHE 1 | | 12MIN+1T |
| 14H25 | 14H40 | | quad vendée | | MANCHE 1 | | 12MIN+1T |
| 14H45 | 15H00 | | vendée 85 | | MANCHE 2 | | 15 MIN +1T |
| | | | | | | | |
| | | | | | | | |
| | | | PAUSE | | | | |
| | | | | | | | |
| 15h30 | 15h50 | | vendée open | | MANCHE 2 | | 15 MIN +1T |
| 15H55 | 16H10 | | criterium A | | MANCHE 2 | | 12MIN+1T |
| 16H15 | 16H30 | | criterium B | | MANCHE 2 | | 12MIN+1T |
| 16h35 | 16H50 | | criterium C | | MANCHE 2 | | 12MIN+1T |
| 17H05 | 17h25 | | quad vendée | | MANCHE 2 | | 15 MIN +1T |
| | | | | | | | |
| | | | PAUSE | | | | |
| | | | | | | | |
| 18H00 | 18h20 | | consolante criterium | | MANCHE 3 | | 15 MIN +1T |
| 18h25 | 18h40 | | final criterium | | MANCHE 3 | | 15 MIN +1T |
| 18h45 | 19h00 | | vendée open | | MANCHE 3 | | 15 MIN +1T |