



N° d'épreuve FFM _____ **15**
Moto-Club _____ **MOTO CLUB ROUERGAT**
N° d'affiliation _____ **0787**
Date _____ **22 MARS 2020**
Lieu _____ **VILLEFRANCHE-DE-ROUERGUE (12)**
Organisateur technique - **LAGARRIGUE BENOIT**
E-mail _____ **motoclubrouergat@orange.fr**
Téléphone _____ **0678131384**

ENDURO

REGLEMENT PARTICULIER 2020

La manifestation se déroulera conformément au présent règlement, au Code sportif de la FFM, aux Règles Techniques et de Sécurité de la discipline pratiquée et de façon générale à l'ensemble des textes réglementaires applicables à ce type de manifestation.

Article 1 Assurance

L'organisateur a souscrit une assurance conforme aux dispositions de l'article R331-30 du Code du sport. Cette dernière est jointe aux dossiers adressés à l'administration préfectorale et fédérale.

Article 2 Officiels

La liste complète des officiels désignés (Directeurs de course adjoints, Commissaires techniques, Chronomètres, Commissaires de piste, Commissaire environnement) peut être annexée au présent règlement.

Directeur de course ----- **KEVIN PAGES** Licence : **202850**
Président du Jury ou Arbitre* ----- **LOIC DESMAZES** Licence : **284887**
Membre du Jury ----- **ÉTIENNE HERBET** Licence : **200856**
Membre du Jury ----- **RICHARD OPALINSKI (délégué FFM)** Licence : **054480**
Commissaire technique responsable ---- **ALEXANDRE MAYRAND** Licence : **116911**
Responsable du chronométrage ----- **JEROME PEGUILHE - TIPTIPTOP** Licence :

* Selon la réglementation en vigueur dans la Ligue, le Jury d'une compétition motocycliste peut être formé soit d'un organe collégial composé d'un Président et de deux Membres, soit d'une personne unique dénommée Arbitre.

Article 3 Horaires Prévisionnels*

Contrôles Administratifs : **21/03/20 de 14h à 18h30** Départ : **22/03/2020 à 8h30**
Contrôles Techniques : **21/03/20 de 14h à 19h** Arrivée : **22/03/2020 à 18h30**
Remise des prix : **22/03/20 vers 18h30** *Les horaires détaillés peuvent être annexés au présent règlement.

Article 4 Catégories & Engagements

| Nom de la catégorie | Age mini | Age maxi | Cylindrée | Tarif et Description |
|---------------------|----------|----------|-----------|----------------------|
| Voir annexes | | | | |
| | | | | |
| | | | | |
| | | | | |
| | | | | |
| | | | | |
| | | | | |
| | | | | |
| | | | | |
| | | | | |

Engagement :

Site Internet ---- <https://ffm.engage-sports.com/>
Contact ----- **Benoît LAGARRIGUE**
Téléphone ----- **0678131384** E-mail -- **motoclubrouergat@orange.fr**

Chronométrage :

Location de transpondeur : oui non
Tarif : **0 €**
Caution : **100**



Article 5 Contrôles Administratifs et Techniques
Licences à la journée :

Des licences à la journée (LJA) seront délivrées au tarif en vigueur aux concurrents non licenciés à la FFM désireux de participer à la manifestation :

NON OUI (75€ si les courses se déroulent sur une journée, y compris essais la veille ou 115€ pour deux jours de course et plus)

Pour les licences à la journée payées au préalable sur l'intranet FFM, le tarif sera minoré de 10€. Les participants devront également présenter un certificat médical de non contre-indication à la pratique du sport motocycliste en compétition daté de moins d'un an, disposant du cachet du médecin et sa signature.

Contrôles administratifs :

Dans le cadre des vérifications administratives, chaque participant devra présenter sa licence FFM de la saison en cours ainsi que son permis de conduire (ou permis AM ou attestation de suivi de la formation pratique du BSR en cours de validité), l'assurance et le certificat d'immatriculation du véhicule. Les licences délivrées par une fédération nationale reconnue par la FIM ou la FIM Europe autre que la FFM, ne seront acceptées que sur les épreuves inscrites au calendrier de la FIM et/ou de la FIM Europe.

Contrôles techniques :

Tous les participants devront y présenter leur(s) machine(s), leur équipement (combinaison, gants, protection dorsale, dossard, botte de cuir, casque). En ce qui concerne le contrôle sonométrique des machines, les commissaires techniques disposent de la faculté d'interdire le départ à tout pilote dont le motocycle présenterait un niveau sonore non conforme aux normes édictées par la FFM dans les Règles Techniques et de Sécurité, en refusant le marquage de la machine.

Article 6 Réclamations

La réclamation devra être remise en main propre au Directeur de course sous forme écrite au maximum 30 minutes après l'annonce officielle des résultats, accompagnée d'un chèque de caution de 75 €. Dans le cas où la réclamation nécessite un démontage d'un véhicule, il faudra ajouter un chèque de caution de 75 €. Cette somme sera remboursée si la réclamation est reconnue fondée.

Article 7 Médicalisation de la manifestation

Nom du responsable médical **Dr. Abdel BENAZZOZ**

Nombre de secouristes **10** Nombre d'ambulance(s) **3**

Hôpital le plus proche **Villefranche-de-Rouergue** Temps de trajet (en min) **5**

Article 8 Le site de pratique

Caractéristiques : Longueur de la boucle **≈ 85** Distance journalière **≈ 170 km**
 Nombre de Contrôles Horaires **2 par tour** Contrôles de Passage **2 par tour**
 • De type Banderolée (MX) **2** Longueur(s) **≈ 4km**
 • De type Enduro (en ligne) Longueur(s)
 • De type X-Trem Longueur(s)

Nombre de spéciale(s) :

Un départ de spéciale en groupe (un par journée de course maximum) est-il prévu ? oui non
 Les Spéciales sont-elles chronométrées dès le premier tour ? oui non
 Les parcours de liaison empruntent-ils des voies ouvertes à la circulation publique ? oui non

Capacité Moto : 450
 (7 par kilomètre maximum)



- **Rappel :** l'attestation d'assurance en Responsabilité Civile Organisateur (RCO), les horaires prévisionnels, le plan d'accès et le plan du site doivent être annexés au présent règlement.
- En application de l'article 2.2.6.16 du Code Sportif FFM, si des primes d'arrivée sont prévues par l'organisateur d'une manifestation, celles-ci doivent figurer de manière exhaustive dans le règlement particulier de l'épreuve.

Visa du Moto-Club

Date : **16/12/2019**

MOTO CLUB ROUERGAT
 45 Boulevard Route Guyenne
 12200 Villefranche de Rouergue

Visa de la Ligue

Date : **Le 17/12/2019**
PO/ Thomas ANGELES

AS

Visa de la FFM

Date : **11/02/2020**
 Numéro : **20/0105**





N° d'épreuve FFM _____ **15**
Moto-Club _____ **MOTO CLUB ROUERGAT**
N° d'affiliation _____ **0787**
Date _____ **22 MARS 2020**
Lieu _____ **VILLEFRANCHE-DE-ROUERGUE (12)**
Organisateur technique - **LAGARRIGUE BENOIT**
E-mail _____ **motoclubrouergat@orange.fr**
Téléphone _____ **0678131384**

ADDITIF

REGLEMENT PARTICULIER 2020

ARTICLE 4 - CATÉGORIES & ENGAGEMENTS

CHAMPIONNAT DE FRANCE MOTOS ANCIENNES

| Catégories | Âge mini | Cylindrée | Tarifs | Licence |
|----------------------|----------|---------------------------|--------|------------------------|
| C1 | 16 | Jusqu'à 1976 | 69€ | INTER-NCO-MAT-LJA |
| C2 | 16 | 1977 à 1979 | 69€ | INTER-NCO-MAT-LJA |
| C3 | 16 | 1980 à 1982 | 69€ | INTER-NCO-MAT-LJA |
| C4 | 16 | 1983 à 1985 | 69€ | INTER-NCO-MAT-LJA |
| C5 | 16 | 4T des classes C2, C3, C4 | 69€ | INTER-NCO-MAT-LJA |
| C6 | 16 | 1986 à 1991 | 69€ | INTER-NCO-LJA |
| Pisse-Feu | 14 | 50cc et 80cc jusqu'à 1985 | 69€ | INTER-NCO-MAT-LJA-NJ3C |
| Randonneurs (1 Tour) | 16 | C1-C2-C3-C4-C5-C6-PF | 69€ | NCO-MAT-LJA |

CHAMPIONNAT LIGUE OCCITANIE

| Catégories | Âge mini | Cylindrée | Tarifs | Licence |
|-----------------------|----------|-----------|--------|-----------|
| Élites E1 - E2 - E3 | 16 | Toutes | 69€ | INTER-NCO |
| National E1 - E2 - E3 | 16 | Toutes | 69€ | INTER-NCO |
| National Féminines | 16 | Toutes | 69€ | INTER-NCO |
| National 50cc | 14 | 50cc | 69€ | NCO-NJ3C |
| National Vétérans | 37 | Toutes | 69€ | NCO |
| Ligue 3 | 16 | Toutes | 69€ | LJA1 |

Pour les licences NJ3C, les pilotes doivent être détenteur du BSR et âgé de 14 ans révolu.

Visa du Moto-Club

Date : 16/12/2020

MOTO CLUB ROUERGAT
45 Boulevard Haute Guyenne
12200 Villefranche de Rouergue

Visa de la Ligue

Date : Le 17/12/2019

PO/ Thomas ANGELES

AS



Visa de la FFM



HORAIRES PREVISIONNELS*

**sous réserve de modifications approuvées par le jury de l'épreuve*

Date _____ **21 & 22 MARS 2020**

| Heure de début | Heure de fin | Déroulement | Catégorie(s) concernée(s) | Durée |
|----------------|--------------|---------------------------------|---------------------------|-------|
| 21/03/20 | | | | |
| 14h | 18h30 | Contrôles administratifs | | |
| 14h | 19h | Contrôles techniques | | |
| 22/03/20 | | | | |
| 8h30 | | 1er départ | | |
| | 18h30 | Arrivée | | |
| 8h30 | 18h30 | Course | | |
| 19h | | Remise des Prix | | |



Situation géographique

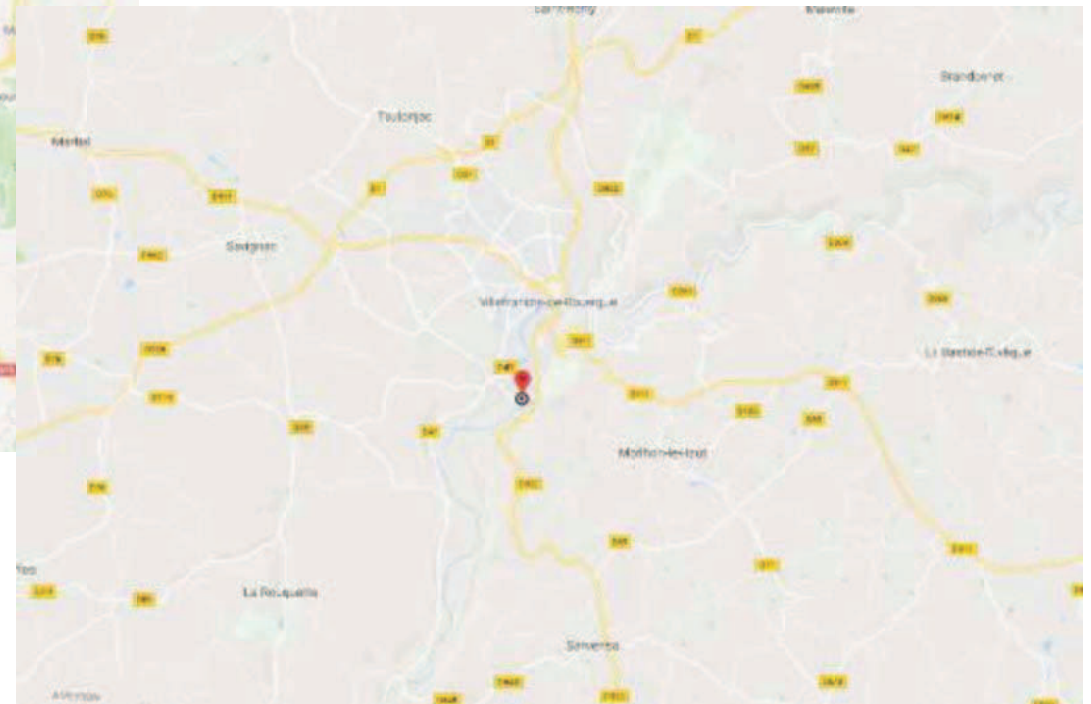
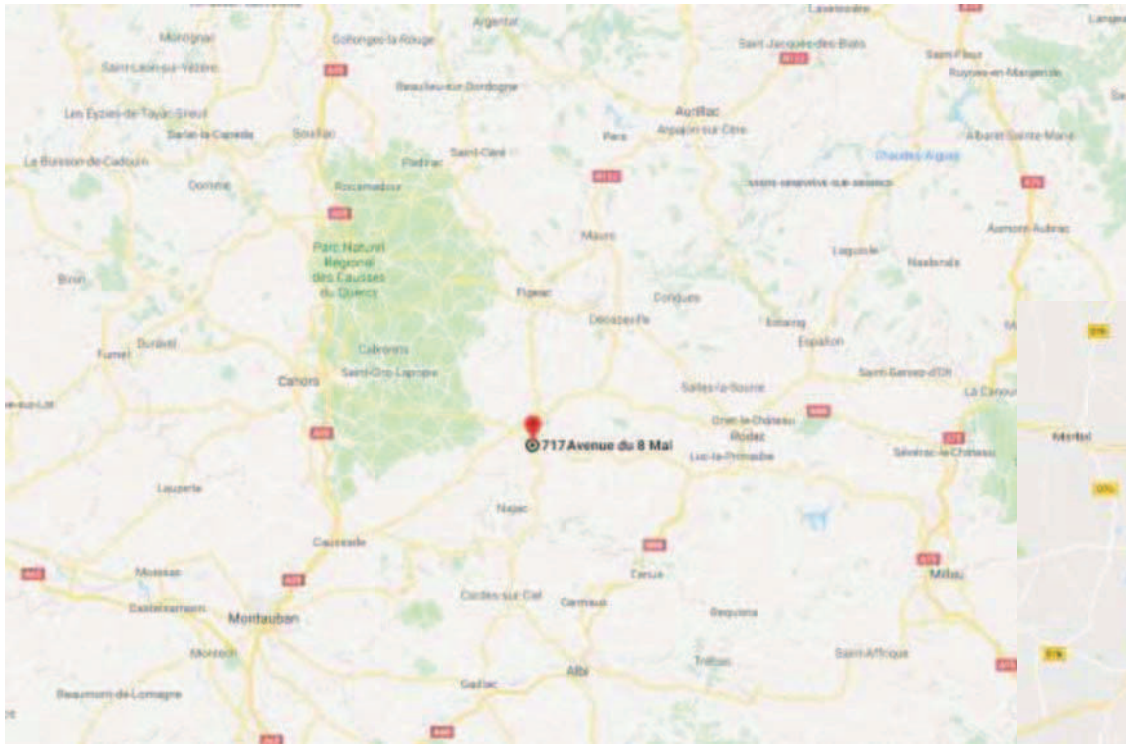

Plan du site



Situation géographique des spéciales



Plan prévisionnel Spéciale n°1





Plan prévisionnel Spéciale n°2



Boucle 1 modifiée

Légende

-  Tracé général
-  Déviation Motos Anciennes
-  Déviation en cas d'intempéries

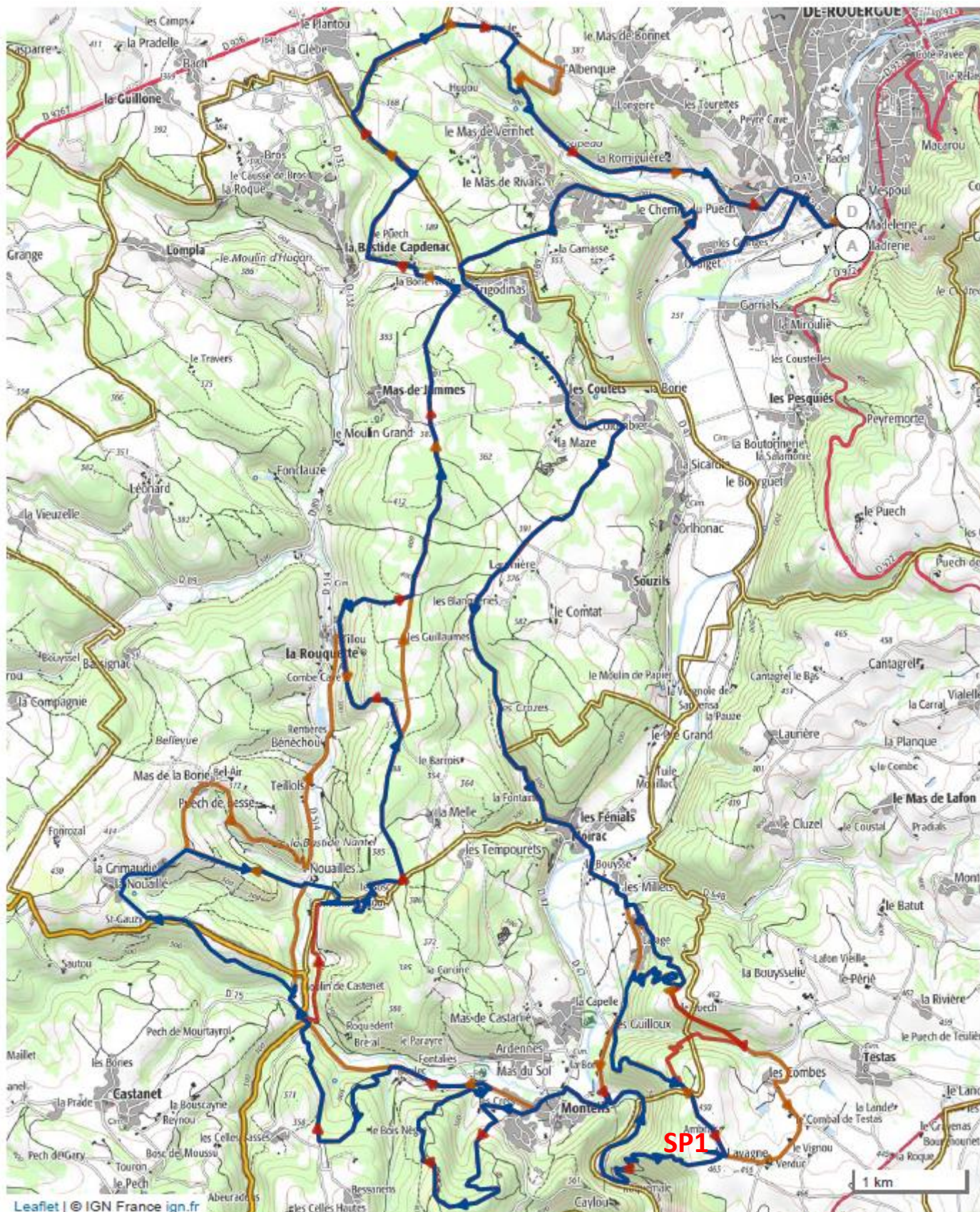



MOTO CLUB ROUERGAT
45 Boulevard Haute-Guyenne
12 200 VILLEFRANCHE-DE-ROUERGUE

Épreuve FFM n°15

Boucle 2

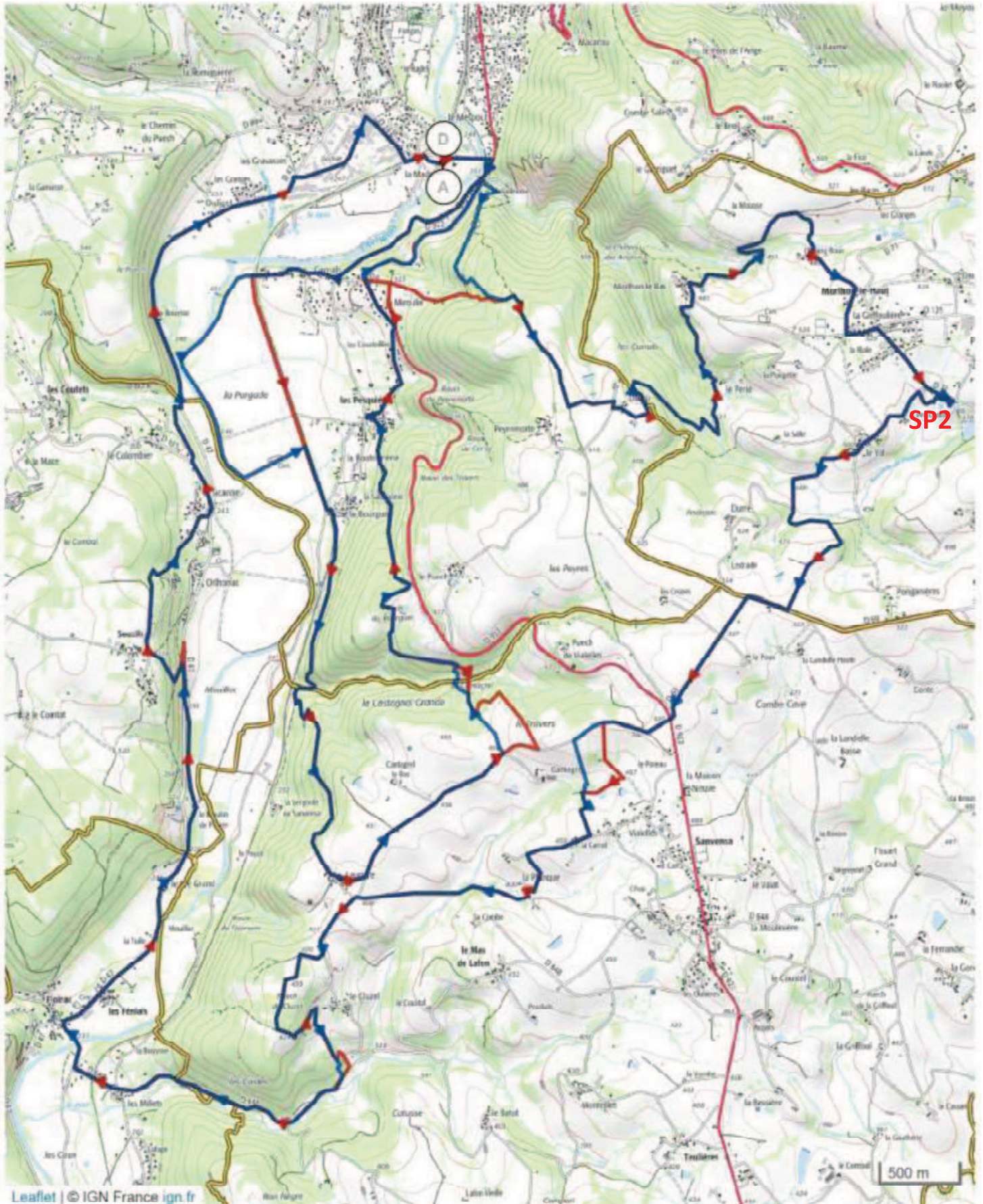



N° d'épreuve FFM _____ **15**
Moto-Club _____ **MOTO CLUB ROUERGAT**
N° d'affiliation _____ **0787**
Date _____ **22 MARS 2020**
Lieu _____ **VILLEFRANCHE-DE-ROUERGUE (12)**
Organisateur technique - **LAGARRIGUE BENOIT**
E-mail _____ **motoclubrouergat@orange.fr**
Téléphone _____ **0678131384**

CDF ENDURO à l'ANCIENNE

ANNEXE AU REGLEMENT PARTICULIER 2020

En complément des catégories mentionnées dans le règlement particulier de la manifestation, l'épreuve comptera également pour le championnat de France d'Enduro à l'Ancienne.

Cette manche du Championnat de France d'Enduro à l'Ancienne se déroulera conformément au règlement général du championnat établi par le Comité Motos Classiques et Historiques et dans le respect des dispositions suivantes.

Officiels

Le Comité Motos Classiques et Historiques a désigné un de ses membres pour occuper la fonction de délégué FFM sur l'épreuve. Cet officiel tiendra le rôle de Président de jury pour les catégories du championnat de France.

Délégué FFM **RICHARD OPALINSKI** Licence : **054480**

Les catégories

Seules les catégories dont la case est cochée sont prévues pour l'épreuve.

- C1** : Motos de 1976 et avant **C4** : Motos de 1983 à 1985 inclus **Pisse Feu** : 50 et 80cc jusqu'à 1985
 C2 : Motos de 1977 à 1979 inclus **C5** : Motos 4T des classes C2, C3 et C4 **Randonneur** : 1 Tour
 C3 : Motos de 1980 à 1982 inclus **C6** : Motos de 1986 à 1991 inclus (NCO)

Machines admises : Elles doivent obligatoirement être d'un millésime inférieur ou égal à 1991 et être équipées pour les machines jusqu'en 1985 des freins à tambours. Les modèles de 1986 à 1991 peuvent être équipées des freins à disques et/ou des freins à tambour.

Licences : Les coureurs de toutes nationalités peuvent courir sous réserve d'être détenteurs d'une licence française MAT, NCO, INTER, VINTAGE UEM TT, NJ3C (détenteur d'un BSR et âgé d'au moins 14 ans) ou LJA, délivrée par la F.F.M. valable pour l'année en cours.

Les licenciés « une épreuve » sont classés sur l'épreuve mais ne marquent pas de points au Championnat.

La licence MAT ne peut être attribuée qu'aux pilotes équipés de machines à freins à tambour.

Commentaires :

.....

.....

Visa du Moto-Club

Date : **28/01/2020**

MOTO CLUB ROUERGAT
45 Boulevard Haute Guyenne
12200 Villefranche de Rouergue

Visa de la Ligue

Date : **Le 04/02/2020**

AS

LIGUE MOTOCYCLISTE OCCITANE
B
BALMA

Visa de la FFM



ATTESTATION D'ASSURANCE ORGANISATION DE MANIFESTATIONS (MOTO) (Articles A331-17 et A331-20 du Code du sport)

ALLIANZ IARD, dont le siège social est situé Entreprise régie par le Code des assurances - Société anonyme au capital de 991.967.200 euros - 542 110 291 R.C.S. Nanterre - Siège social : 1 cours Michelet – CS 30051 - 92076 Paris la Défense Cedex, atteste que :

MOTO CLUB ROUERGAT
45 BD HAUTE GUYENNE - 12200 VILLEFRANCHE DE ROUERGUE

Ci-après dénommé « le Souscripteur », est titulaire d'un contrat N°60935532 , ayant pour objet de le garantir contre les conséquences pécuniaires de sa responsabilité civile d'organisateur de :

Enduro de villefranche de Rouergue
Épreuve FFM n°
se déroulant à : VILLEFRANCHE DE ROUERGUE
du 21/03/2020 au 22/03/2020.

Ce contrat, que le Souscripteur s'engage à signer ultérieurement, a pour objet de garantir, conformément aux prescriptions des articles L321-1, L331-10, D321-1 à D321-5, R331-30, A331-32, A331-17 et A331-20 du Code du sport, les risques prévus à l'article R331-30 dudit Code.

Il couvre lors de la manifestation et ses essais :

1°) les conséquences pécuniaires de la responsabilité civile pouvant incomber à l'organisateur ou aux participants du fait des dommages corporels, matériels, immatériels consécutifs ou non causés aux spectateurs, aux tiers, aux participants à la manifestation, ainsi que celle de toute personne qui prête son concours à l'organisation avec l'accord de l'organisateur - tous les assurés étant considérés comme tiers entre eux y compris les participants, conformément à l'article L331-10 du Code du sport;

2°) les conséquences pécuniaires de la responsabilité civile de l'État ou des collectivités territoriales pour tous les dommages causés aux tiers ou à l'organisateur par les fonctionnaires, agents ou militaires mis à la disposition de ce dernier ou leur matériel ; **ALLIANZ IARD s'engage à renoncer, en cas de sinistre, à tout recours contre l'État et les collectivités territoriales ainsi que contre toute personne ou service relevant desdites autorités à un titre quelconque;**

3°) les conséquences pécuniaires de la responsabilité civile pouvant incomber à l'organisateur ou aux participants envers les agents de l'État ou des collectivités territoriales participant au service d'ordre, à l'organisation ou au contrôle de la manifestation sportive en cas de dommages corporels causés auxdits agents et de dommages causés au matériel de l'État et des collectivités territoriales;

4°) les conséquences pécuniaires de la responsabilité civile pouvant incomber aux assurés en cas de dommages résultant d'atteintes à l'environnement accidentelles, y compris les frais d'urgence, et de préjudice écologique accidentel, y compris les frais de prévention de ce préjudice écologique.

Aux conditions générales et particulières du contrat d'assurance, les garanties, conformes aux dispositions législatives et réglementaires du Code du sport, sont accordées par sinistre jusqu'à concurrence de :

| Garanties | Montant des garanties en euros par sinistre | Montant des franchises en euros par sinistre |
|--|---|--|
| Tous dommages confondus dont : | 10 000 000 € (1) | Néant |
| - Dommages corporels | 10 000 000 € (2) | Néant |
| - Dommages immatériels consécutifs à un dommage corporel garanti | 10 000 000 € (2) | Néant |
| - Dommages matériels | 1 500 000 € | Néant |
| - Dommages immatériels consécutifs à un dommage matériel garanti | 1 500 000 € | Néant |
| - Dommages immatériels non consécutifs | 50 000 € | Néant |
| - Dommages résultant d'une atteinte à l'environnement accidentelle | 500 000 € | Néant |
| Dont frais d'urgence | 50 000 € | Néant |
| - Préjudice écologique accidentel | 500 000 € | Néant |
| Dont frais de prévention du préjudice écologique | 50 000 € | Néant |
| - Frais de justice | Inclus | Néant |

Les montants ci-dessus pour l'ensemble des garanties ne sont pas indexés

(1) Les montants de garantie comprennent le principal, les intérêts légaux, les honoraires et frais de procès, tels que honoraires d'avocat ou d'expert, frais de témoignage ou d'enquête, frais judiciaires, ainsi que les frais de quittance et autres frais de règlement.

(2) Sauf RC automobile (en parcours de liaison) en complément ou à défaut de l'assurance obligatoire sans limitation de somme.

Ce contrat est valable, **sous réserve du paiement des cotisations**, pour la période du 21/03/2020 à 13h00 au 22/03/2020 à 20h00.

La présente attestation, conforme aux exigences de l'article D321-4 du Code du sport, ne saurait engager ALLIANZ IARD au-delà de la durée figurant ci-dessus, des conditions de garanties et des montants fixés au contrat auquel elle se réfère. De plus, nous vous rappelons qu'en cas de non-paiement des cotisations, de suspension ou résiliation du contrat, cette attestation ne sera plus valide. La présente attestation implique donc une simple présomption de garantie conformément à l'article L112-3 du Code des assurances. Toute adjonction autre que les cachets et signature du Représentant d'ALLIANZ IARD est réputée non écrite.

Fait à Villefranche de Rouergue, le 28/01/2020

Pour ALLIANZ IARD,
(Cachet et signature)

Sylvie GREMAUX
Agent Général Assurance
4, Place Antoine de Morthon
12200 VILLEFRANCHE de ROUERGUE
☎ : 05 65 45 13 22 - ☎ : 05 65 81 12 96
e.mail : sylvie.gremaux@agents.allianz.fr
Orias 10093751