FFM
FEDERATION FRANÇAISE DE MOTOCYCLISME

N° d'épreuve FFM — 201
Moto-Club — MOTO CLUB TURBALLAIS
N° d'affiliation — C3362
Date — 15/08/2019
Lieu — LA TURBALLE
Organisateur technique - MOTO CLUB TURBALLAIS
E-mail — mcturballais@hotmail.com
Téléphone — 06.60.19.84.96

# MOTOCROSS
## MX Solo/Side-Car/Quad

# REGLEMENT PARTICULIER 2019

La manifestation se déroulera conformément au présent règlement, au Code sportif de la FFM, aux Règles Techniques et de Sécurité de la discipline pratiquée et de façon générale à l'ensemble des textes réglementaires applicables à ce type de manifestation.

## Article 1 Assurance

L'organisateur a souscrit une assurance conforme aux dispositions de l'article R331-30 du Code du sport. Cette dernière est jointe aux dossiers adressés à l'administration préfectorale et fédérale.

## Article 2 Officiels

La liste complète des officiels désignés (Directeurs de course adjoints, Commissaires techniques, Chronométreurs, Commissaires de piste, Commissaire environnement) peut être annexée au présent règlement.

Directeur de course ---------- PASCAL LARDEUX ..... Licence : 014489
Président du Jury ou Arbitre* ---------- JEAN PIERRE GUILLOTIN ..... Licence : 012450
Membre du Jury ---------- ~~VALERIE GUERRY~~ ..... Licence : ~~300715~~
Membre du Jury ---------- ~~DANIELLE ZILLI~~ ..... Licence : ~~084270~~
Commissaire technique responsable ---- JEAN LOUIS BOUL ..... Licence : 129763
Responsable du chronométrage --------- MURIELLE LARDEUX ..... Licence : 026205

** Selon la réglementation en vigueur dans la Ligue, le Jury d'une compétition motocycliste peut être formé soit d'un organe collégial composé d'un Président et de deux Membres, soit d'une personne unique dénommée Arbitre.*

## Article 3 Catégories & Engagements

| Nom de la catégorie | Age mini | Age maxi | Cylindrée | Tarif et Description |
|---|---|---|---|---|
| MINICROSS | 7 | 11 | 50/65 cc | LIGUE 17 € |
| ESPOIR 85CC | 9 | 16 | 85cc/ 150cc4T | LIGUE 23 € |
| 125cc/2T/MXF | 13 | | 125cc 2T / 450cc 4T | LIGUE 32 € |
| OPEN A | 13 | | 125/250/450 | NATIONAL 35 € |
| OPEN B | 13 | | 125/250/450 | NATIONAL " |
| OPEN C | 13 | | 125/250/450 | NATIONAL " |
| | | | | |
| | | | | |
| | | | | |

**Engagement :**
Site Internet ---- engage-sports.com
Contact --------- Mr DE BOECK
Téléphone ------- 0660198496 E-mail--- mcturballais@hotmail.com

**Chronométrage :**
Location de transpondeur : ☒ oui ☐ non
Tarif : 8€
Caution : 200€

## Article 4 Contrôles Administratifs et Techniques

**Licences à la journée :**
Des licences à la journée (LJA) seront délivrées au tarif en vigueur aux concurrents non licenciés à la FFM désireux de participer à la manifestation :
☒ NON ☐ OUI (*70€ si les courses se déroulent sur une journée, y compris essais la veille ou 110€ pour deux jours de course et plus*)

Pour les licences à la journée payées au préalable sur l'intranet FFM, le tarif sera minoré de 10€. Les participants devront également présenter un certificat médical de non contre-indication à la pratique du sport motocycliste en compétition daté de moins d'un an, disposant du cachet du médecin et sa signature.

**Contrôles administratifs :**
Dans le cadre des vérifications administratives, chaque participant devra présenter sa licence FFM de la saison en cours ainsi que son CASM (ou Guidon d'Or ou d'Argent selon l'âge et le niveau requis pour participer à la compétition). Les licences délivrées par une fédération nationale reconnue par la FIM ou la FIM Europe autre que la FFM, ne seront acceptées que sur les épreuves inscrites au calendrier de la FIM et/ou de la FIM Europe.

**Contrôles techniques :**
Tous les participants devront y présenter leur(s) machine(s), leur équipement (combinaison, gants, protection dorsale, dossard, botte de cuir, casque). En ce qui concerne le contrôle sonométrique des machines, les commissaires techniques disposent de la faculté d'interdire le départ à tout pilote dont le motocycle présenterait un niveau sonore non conforme aux normes édictées par la FFM dans les Règles Techniques et de Sécurité, en refusant le marquage de la machine.

## Article 5 Réclamations

La réclamation devra être remise en main propre au Directeur de course sous forme écrite au maximum 30 minutes après l'annonce officielle des résultats, accompagnée d'un chèque de caution de 75 €. Dans le cas où la réclamation nécessite un démontage d'un véhicule, il faudra ajouter un chèque de caution de 75 €. Cette somme sera remboursée si la réclamation est reconnue fondée.

## Article 6 Médicalisation de la manifestation

Nom du responsable médical .... **Docteur SEMMAR**
Nombre de secouristes ..... **12**
Hôpital le plus proche ..... **SAINT NAZAIRE**
Nombre d'ambulance(s) ..... **1**
Temps de trajet (en min) ..... **20**

## Article 7 Le site de pratique

**Accès :**
Nom du site ..... **MOTO CLUB TURBALLAIS**
Adresse ..... **RTE DE MELIGNAC 44420 LA TURBALLE**

| Capacité Moto : | |
|---|---|
| Pendant les essais : | 51 |
| En manche : | 43 |

| Capacité Quad/Side-car : | |
|---|---|
| Pendant les essais : | 33 |
| En manche : | 28 |

**Caractéristiques :**
Longueur du circuit ..... **1400 M**
Largeur minimum de la piste ..... **7 M**
Largeur de la grille ..... **40 M**
Longueur de la ligne droite de départ ..... **80 M**
Nombre d'OCP* ..... **24**
**Officiels Commissaires de Piste*

- **Rappel : l'attestation d'assurance en Responsabilité Civile Organisateur (RCO), les horaires prévisionnels, le plan d'accès et le plan du site doivent être annexés au présent règlement.**
- **En application de l'article 2.2.6.16 du Code Sportif FFM, si des primes d'arrivée sont prévues par l'organisateur d'une manifestation, celles-ci doivent figurer de manière exhaustive dans le règlement particulier de l'épreuve.**

| Visa du Moto-Club | Visa de la Ligue | Visa de la FFM |
|---|---|---|
| Date : **10 AVRIL 2019** | Date : | Date : |
| MOTO CLUB TURBALLAIS<br>23, La Rivière - 44780 MISSILLAC<br>Tél : 06.60.19.84.96<br>Email : mcturballais@hotmail.com | | Numéro : |

FEDERATION FRANÇAISE DE MOTOCYCLISME

N° d'épreuve FFM —— 201
Moto-Club —— MOTO CLUB TURBALLAIS
N° d'affiliation —— C 3362
Date —— 15/08/2019
Lieu —— LA TURBALLE
Organisateur technique - MOTO CLUB TURBALLAIS
E-mail —— mcturballais@hotmail.com
Téléphone —— 06.60.19.84.96

# HORAIRES PREVISIONNELS*

**sous réserve de modifications approuvées par le jury de l'épreuve*

**Date** —— **15/08/2019**

| Heure de début | Heure de fin | Déroulement | Catégorie(s) concernée(s) | Durée |
|---|---|---|---|---|
| 15h00 | 19h30 | **Contrôles administratifs** | Samedi 14 août | |
| | | **Contrôles techniques** | | |
| 07h00 | 08h00 | **Contrôles administratifs** | Dimanche 15 août | |
| | | **Contrôles techniques** | | |
| 08h00 | 08h20 | **Essais Libres + Chronos** | Ligue 125cc 2T MXF | 5 mn + 15 mn |
| 08h25 | 08h45 | **Essais Libres + Chronos** | Ligue Espoirs 85cc | 5 mn + 15 mn |
| 08h50 | 09h00 | **Essais Libres** | Ligue Minicross | 10 mn |
| 09h05 | 09h20 | **Essais Chronométrés** | National Série 1 | 15 mn |
| 09h25 | 09h40 | **Essais Chronométrés** | National Série 2 | 15 mn |
| 09h45 | 10h00 | **Essais Chronométrés** | National Série 3 | 15 mn |
| | | **Entracte** | | |
| 10h20 | 10h30 | **Essais Chronométrés** | Ligue Minicross | 10 mn |
| 10h35 | 10h55 | **Manche 1** | Ligue Espoirs 85cc | 15 mn + 1T |
| 11h00 | 11h20 | **Manche 1** | Ligue 125cc 2T MXF | 15 mn +1T |
| 11h25 | 11h40 | **Manche 1** | National Groupe B | 12 mn + 1T |
| 11h45 | 12h00 | **Manche 1** | National Groupe A | 12 mn + 1T |
| | | **Repas** | | |
| 13h45 | 14h00 | **Manche 1** | National Groupe C | 12 mn +1T |
| 14h05 | 14h20 | **Manche 1** | Ligue Minicross | 10 mn + 1T |
| 14h25 | 14h45 | **Manche 2** | Ligue Espoirs 85cc | 15 mn + 1T |
| 14h50 | 15h05 | **Manche 2** | National Groupe B | 12 mn + 1T |
| 15H10 | 15H25 | **Manche 2** | National Groupe A | 12 mn + 1T |
| | | **Entracte** | | |
| 15h45 | 16h00 | **Manche 2** | National Groupe C | 12 mn + 1T |
| 16h05 | 16h25 | **Manche 2** | Ligue 125cc 2T MXF | 15 mn + 1T |
| 16h30 | 16h45 | **Manche 2** | Ligue Minicross | 10 mn + 1T |

# HORAIRES PREVISIONNELS*

**sous réserve de modifications approuvées par le jury de l'épreuve*

**Date** ——— 15/08/2019

| Heure de début | Heure de fin | Déroulement | Catégorie(s) concernée(s) | Durée |
|---|---|---|---|---|
| 16h50 | 17h10 | **Manche 3** | Ligue Espoirs 85cc | 15 mn + 1T |
| | | **Entracte** | | |
| 17h30 | 17h45 | **Manche 3** | National Groupe B | 12 mn + 1T |
| 17h50 | 18h05 | **Manche 3** | National Groupe A | 12 mn + 1T |
| 18h10 | 18h30 | **Manche 3** | Ligue 125cc 2T MXF | 15 mn + 1T |
| 18h35 | 18h50 | **Manche 3** | National Groupe C | 12 mn + 1T |
| 18h55 | 19h25 | **Finale à l'américaine** | National Groupe A<br>20 premiers | |
| 19h45 | | **Remise des Prix** | | |

MOTO CLUB TURBALLAIS
23, La Rivière - 44780 MISSILLAC
Tél : 06.60.19.84.96
Email : mcturballais@hotmail.com

# Plan secours

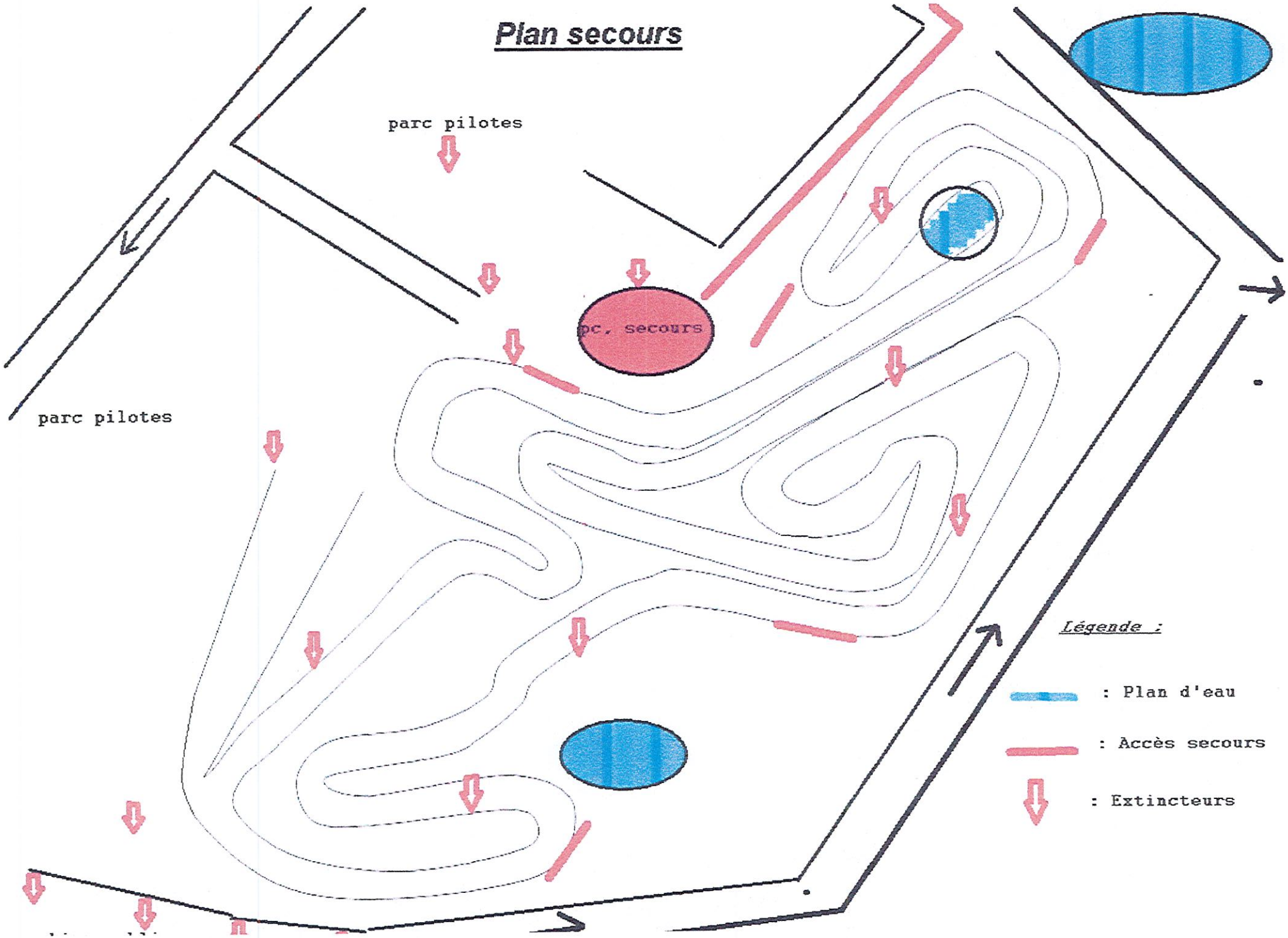

# PLAN DE PISTE

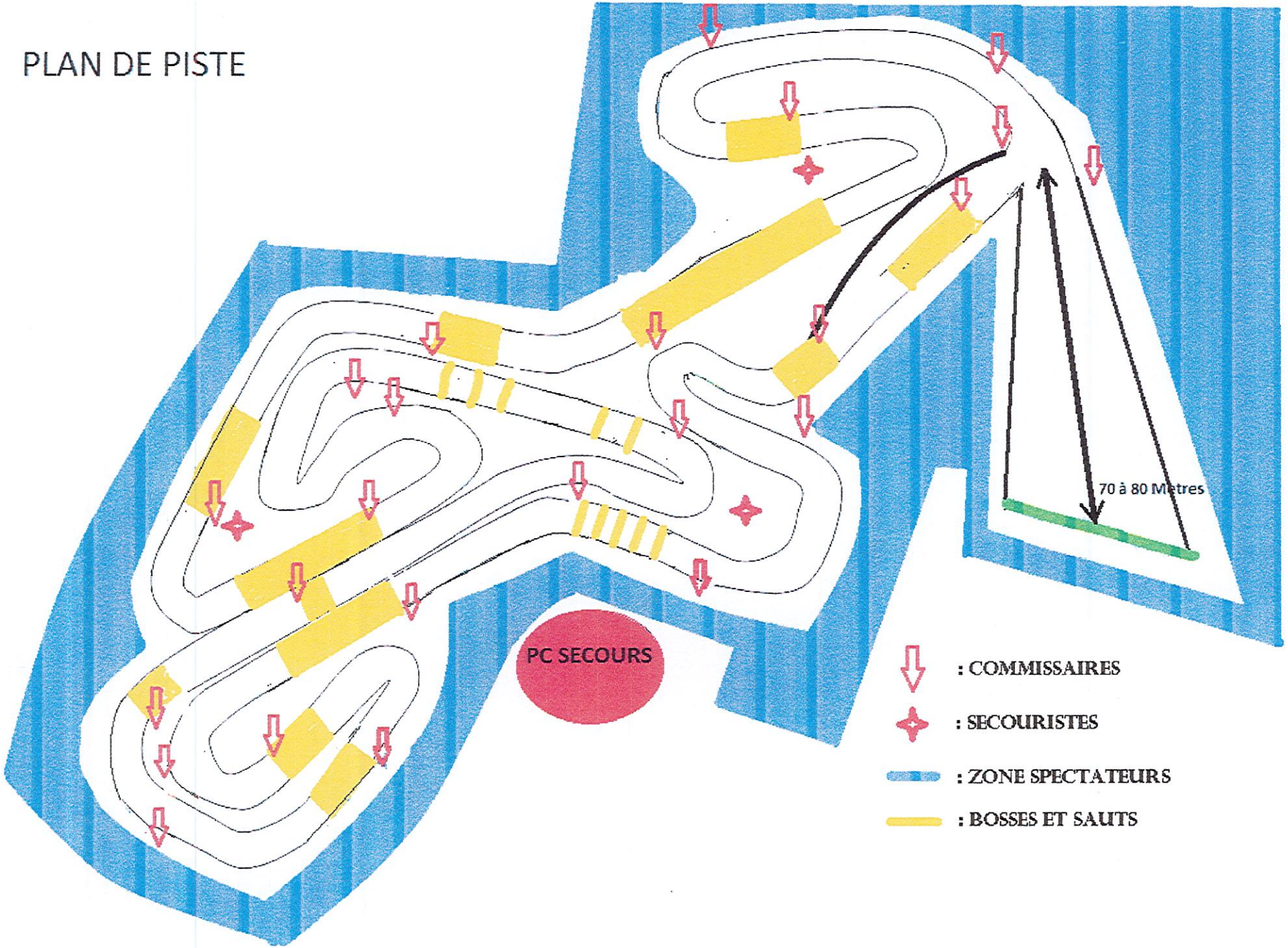

INPN - Cartographie : Natura 2000 - Mozilla Firefox

Fichier Édition Affichage Historique Marque-pages Outils ?

Natura 2000 - Ministère du Développeme... | INPN | INPN - Cartographie : Natura 2000

inpn.mnhn.fr/cartojmetropole/natura

Inventaire National du Patrimoine Naturel

**Natura 2000** Version officielle transmise par la France à la commission européenne (septembre 2011).

Cliquez sur une couche pour obtenir des informations sur la zone (si nécessaire, (ré)activer l'icône *i*, accessible pour chaque couche depuis le menu de gauche).

*Sélectionner un type de protection ou un territoire...*

Lien vers les téléchargements de l'information géographique

Couches

- Directive Oiseaux
- Directive Habi...
- Cartes IGN
- Ortho-imagerie

Outils

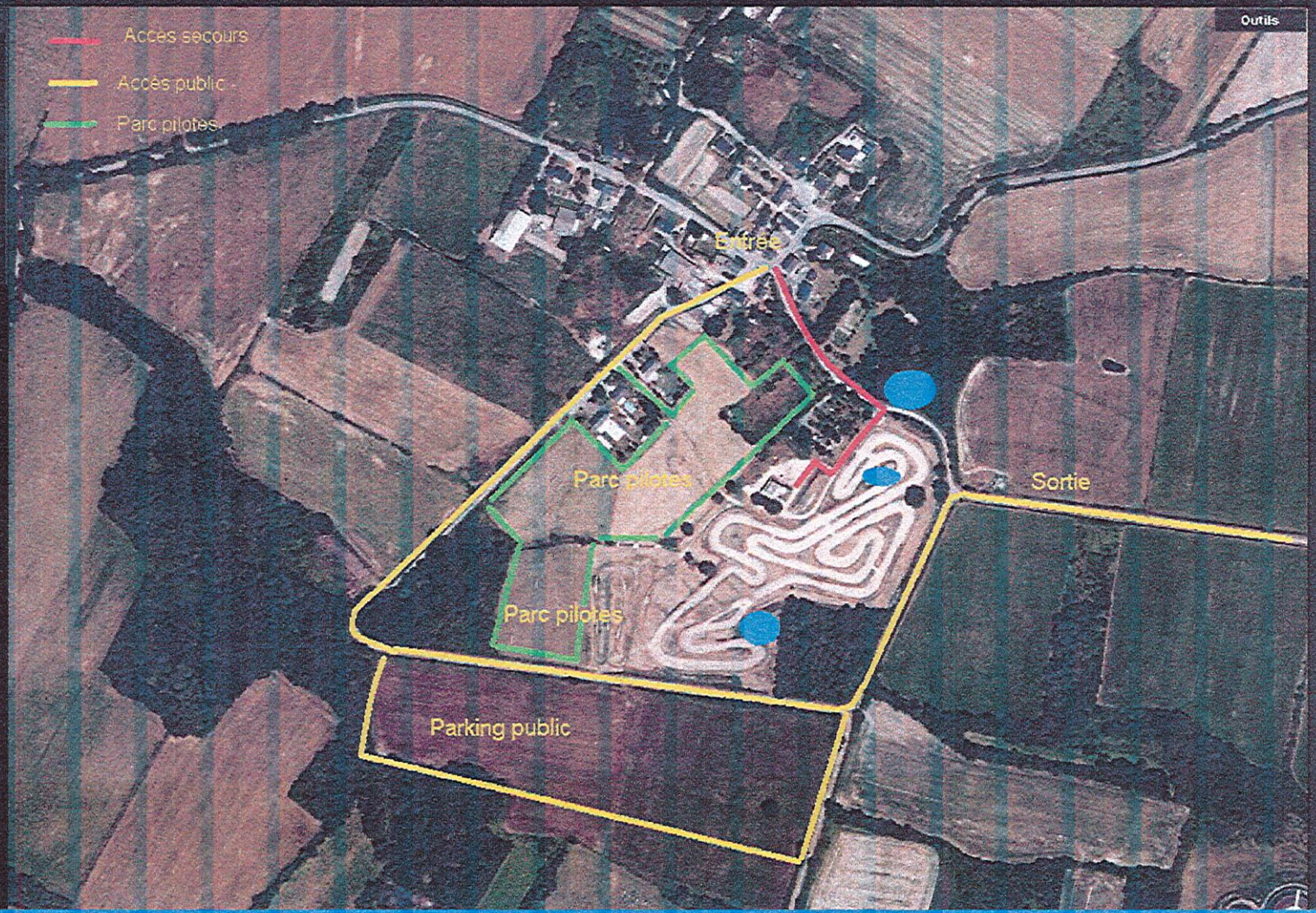


démarrer | INPN - Cartographie :... | FR | 06:33

FEDERATION FRANÇAISE DE MOTOCYCLISME

N° d'épreuve FFM — 201
Moto-Club — MOTO CLUB TURBALLAIS
N° d'affiliation — C3362
Date — 15/08/2019
Lieu — LA TURBALLE
Organisateur technique - MC TURBALLAIS
E-mail — mcturballais@hotmail.com
Téléphone — 06.60.19.84.96

# ANNEXE
## Liste des officiels

## REGLEMENT PARTICULIER 2018

| Fonction | Nom/Prénom | Numéro de Licence |
|---|---|---|
| Commissaire de piste | MAITRE JEAN PIERRE | 219697 |
| Commissaire de piste | FABLET FREDERIC | 219698 |
| Commissaire de piste | MEHAT FRANCY | 017031 |
| Commissaire de piste | MEHAT GREGORY | 070401 |
| Commissaire de piste | TAILLANDIER DOMINIQUE | 245926 |
| Commissaire de piste | DELESTRE CLAUDE | 111171 |
| Commissaire de piste | BECHU KLEBER | 071292 |
| Commissaire de piste | MORIN MICHEL | 057587 |
| Commissaire de piste | MORIN JOELLE | 081577 |
| Commissaire de piste | KERMORVAN ROBERT | 133647 |
| Commissaire de piste | RECOQUILLE JEAN PAUL | 020501 |
| Commissaire de piste | RAUTURIER ALAIN | 298185 |
| Commissaire de piste | COURCOULE DOMINIQUE | 254651 |
| Commissaire de piste | JAMBU MICHEL | 013350 |
| Commissaire de piste | RICHARD MAURICE | 254653 |
| Commissaire de piste | DAVID LOIC | 316630 |
| Commissaire de piste | GUILLERME FRANCOIS | 012417 |
| Commissaire de piste | BOUCHARD SYLVIE | 004616 |
| Commissaire de piste | BALLUAIS SEBASTIEN | 184986 |
| Commissaire de piste | PASQUER STEPHANE | 160649 |
| Commissaire de piste | FOUGERAY DANY | 150791 |
| Commissaire de piste | FOUGERAY ~~BENEDICTE~~ RENEE | 150794 |
| Commissaire de piste | GROSBOIS BRUNO | 346646 |

FEDERATION FRANÇAISE DE MOTOCYCLISME

N° d'épreuve FFM — 201
Moto-Club — MOTO CLUB TURBALLAIS
N° d'affiliation — C3362
Date — 15/08/2019
Lieu — LA TURBALLE
Organisateur technique - MC TURBALLAIS
E-mail — mcturballais@hotmail.com
Téléphone — 06.60.19.84.96

# ANNEXE
## Liste des officiels

## REGLEMENT PARTICULIER 2018

| Fonction | Nom/Prénom | Numéro de Licence |
|---|---|---|
| Commissaire de piste | PELLOQUIN DANIEL | 298169 |
| Commissaire de piste | BONIN SERGE | 298171 |
| Commissaire de piste | HAUBERT JEANNICK | 142842 |
| Commissaire de piste | JOUBERT JACQUES | 340913 |
| Commissaire de piste | GIRAULT MARC | 281740 |
| Commissaire de piste | TRENEL CLAUDE | 023302 |
| Commissaire de piste | BRIELLES GUY | 005183 |
| Commissaire de piste | BOSCHEREL THIERRY | 333400 |
| Commissaire de piste | LAILLET DANIEL | 309334 |
| Commissaire de piste | | |
| Commissaire de piste | | |
| Commissaire de piste | | |
| Commissaire de piste | | |
| Commissaire de piste | | |
| Commissaire de piste | | |
| Commissaire de piste | | |
| Commissaire de piste | | |
| Commissaire de piste | | |
| Commissaire de piste | | |
| Commissaire de piste | | |
| Commissaire de piste | | |
| Commissaire de piste | | |
| Commissaire de piste | | |