FEDERATION FRANÇAISE DE MOTOCYCLISME

N° d'épreuve FFM — 13
Moto-Club — **MC Val Vert du Clain**
N° d'affiliation — **1941**
Date — **4/03/2018**
Lieu — **St Georges les Baillargeaux**
Organisateur technique - **AUGER Charly**
E-mail — **charly.auger@outlook.fr**
Téléphone — **06 04 15 77 96**

ENDURANCE TT

REGLEMENT PARTICULIER 2018

La manifestation se déroulera conformément au présent règlement, au Code sportif de la FFM, aux Règles Techniques et de Sécurité de la discipline pratiquée et de façon générale à l'ensemble des textes réglementaires applicables à ce type de manifestation.

Article 1 Assurance

L'organisateur a souscrit une assurance conforme aux dispositions de l'article R331-30 du Code du sport. Cette dernière est jointe aux dossiers adressés à l'administration préfectorale et fédérale.

Article 2 Officiels

La liste complète des officiels désignés (Directeurs de course adjoints, Commissaires techniques, Chronométreurs, Commissaires de piste, Commissaire environnement) peut être annexée au présent règlement.

Directeur de course	CHAMBAUD Alain	Licence : 006238
Président du Jury ou Arbitre*	BARRAUD Francis	Licence : 003006
Membre du Jury	SOURISSEAU	Licence : 031368
Membre du Jury	MOTHEAU	Licence : 017886
Commissaire technique responsable	CHARLOT	Licence : 006419
Responsable du chronométrage	Serge COULLON : MOTO TT	Licence :

** Selon la réglementation en vigueur dans la Ligue, le Jury d'une compétition motocycliste peut être formé soit d'un organe collégial composé d'un Président et de deux Membres, soit d'une personne unique dénommée Arbitre.*

Article 3 Catégories & Engagements

Nom de la catégorie	Age mini	Age maxi	Cylindrée	Description
EQUIPAGES MX1/MX3	15	77	126 à 500 cc 2t / 251cc à 650 cc 4t	☐ Solo ☒ Equipage
EQUIPAGES MX2	15	77	100cc à 125cc 2t / 175cc à 250cc 4t	☐ Solo ☒ Equipage
EQUIPAGES Vétérans	37	77	toutes	☐ Solo ☒ Equipage
EQUIPAGES Féminines	15	77	toutes	☐ Solo ☒ Equipage
EQUIPAGES 85cc	12	15	85cc	☐ Solo ☒ Equipage
SOLOS MX1/MX3	15	77	126cc à 500 cc 2t / 251cc à 650 cc 4t	☒ Solo ☐ Equipage
SOLOS MX2	15	77	100cc à 125cc 2t / 175cc à 250cc 4t	☒ Solo ☐ Equipage
SOLOS Vétérans	37	77	toutes	☒ Solo ☐ Equipage
SOLOS Féminines	15	77	toutes	☒ Solo ☐ Equipage

F.F.M. La Bertramière N° 13 79500 SAINT-LEGER de la MARTINIERE — LIGUE MOTOCYCLISTE POITOU-CHARENTES

Engagement :
Site Internet ---- **Engage Sports**
Contact --------- **Sonia DEGRAEUWE**
Téléphone ------- **05 49 07 96 29** E-mail -- **ligue-motocycliste-reg-poitou-charentes@orange.fr**

Chronométrage :
Location de transpondeur : ☐ oui ☒ non
Tarif :
Caution :

EPREUVE FFM N° 13
VISA LMPC N° 03-18
ST-LEGER de la MARTINIERE 6/02/18

Article 4 | Contrôles Administratifs et Techniques

Licences à la journée :

Des licences à la journée (LAJ) seront délivrées au tarif en vigueur aux concurrents non licenciés à la FFM désireux de participer à la manifestation :

☐ **NON** ☒ **OUI** (*60€ si les courses se déroulent sur une journée, y compris essais la veille ou 100€ pour deux jours de course et plus*)

Dans le cas où des licences à la journée sont délivrées sur place, une majoration de 10€ sera appliquée. Les participants devront également présenter un certificat médical de non contre-indication à la pratique du sport motocycliste en compétition daté de moins d'un an.

Contrôles administratifs :

Dans le cadre des vérifications administratives, chaque participant devra présenter sa licence FFM de la saison en cours ainsi que son CASM (ou Guidon d'Or ou d'Argent selon l'âge et le niveau requis pour participer à la compétition). Les licences délivrées par une fédération nationale reconnue par la FIM ou la FIM Europe autre que la FFM, ne seront acceptées que sur les épreuves inscrites au calendrier de la FIM et/ou de la FIM Europe.

Contrôles techniques :

Tous les participants devront y présenter leur(s) machine(s), leur équipement (combinaison, gants, protection dorsale, dossard, botte de cuir, casque). En ce qui concerne le contrôle sonométrique des machines, les commissaires techniques disposent de la faculté d'interdire le départ à tout pilote dont le motocycle présenterait un niveau sonore non conforme aux normes édictées par la FFM dans les Règles Techniques et de Sécurité, en refusant le marquage de la machine.

Article 5 | Réclamations

La réclamation devra être remise en main propre au Directeur de course sous forme écrite au maximum 30 minutes après l'annonce officielle des résultats, accompagnée d'un chèque de caution de 75 €. Dans le cas où la réclamation nécessite un démontage d'un véhicule, il faudra ajouter un chèque de caution de 75 €. Cette somme sera remboursée si la réclamation est reconnue fondée.

Article 6 | Médicalisation de la manifestation

Médecin responsable médical ... **M. GHAZALI Aiham Daniel**

Nombre de secouristes **12**

Nombre d'ambulance(s) **2**

Hôpital le plus proche ..... **CHU Poitiers**

Temps de trajet (en min) **00h30**

Article 7 | Le site de pratique

Accès :

Nom du site ..... **Carrières de Saint Georges les Baillargeaux**

Adresse ..... **Route d'Aillé, 86130 SAINT GEORGES LES BAILLARGEAUX**

Capacité Moto : 300 (30 pilotes par kilomètre)

Capacité Quad : 300 (30 pilotes par kilomètre)

Caractéristiques :

Longueur du circuit ..... **10 km**

Largeur minimum de la piste ..... **3 m**

Nombre d'OCP* **11**

**Officiels Commissaires de Piste*

Rappel : l'attestation d'assurance en Responsabilité Civile Organisateur (RCO), les horaires prévisionnels, le plan d'accès et le plan du site doivent être annexés au présent règlement.

Visa du Moto-Club	Visa de la Ligue	Visa de la FFM
Date : 29/01/18	Date : 6.02.2018 P. Dallied	Date : 13/02/2018
MOTO CLUB Val Vert du Clain VENDRAND Hugues 8 Rte Masseuil 86170 CISSÉ 05 49 18 24 89 09 75 60 65 01	F.F.M. La Bertramière N° 13 79500 SAINT-LEGER de la MARTINIERE LIGUE MOTOCYCLISTE POITOU-CHARENTES	Numéro : 18/0123 FEDERATION FRANÇAISE DE MOTOCYCLISME FFM 74 Av. Parmentier 75011 PARIS 01 49 23 77 00

FEDERATION FRANÇAISE DE MOTOCYCLISME

N° d'épreuve FFM ——— .....
Moto-Club ——— **MC Val Vert du Clain**
N° d'affiliation ——— **1941**
Date ——— **4/03/2018**
Lieu ——— **St Georges les Baillargeaux**
Organisateur technique - **AUGER Charly**
E-mail ——— **charly.auger@outlook.fr**
Téléphone ——— **06 04 15 77 96**

HORAIRES PREVISIONNELS

REGLEMENT PARTICULIER 2018

Date ---------- **03/03/2018**

Début	Fin	Déroulement	Catégorie	Durée
16h00	19h00	**Contrôles administratifs**	Toutes	3h00

EPREUVE FFM N° 13
VISA LMPC N° 03-18
ST-LEGER de la MARTINIERE 6-02-18

F.F.M. La Bertramière N° 13 79500 SAINT-LEGER de la MARTINIERE LIGUE MOTOCYCLISTE POITOU-CHARENTES

FFM FEDERATION FRANÇAISE DE MOTOCYCLISME

REGLEMENT PARTICULIER 2018

HORAIRES PREVISIONNELS

Date ---------- 04/03/2018

Début	Fin	Déroulement	Catégorie	Durée
7h00	8h15	**Contrôles administratifs**	Toutes	1h15
7h30	8h45	**Contrôles techniques**	Toutes	1h15
8h50	9h50	**Essais Libres**	Toutes	1h00
10h00	10h10	**Briefing pilotes**	Toutes	00h10
10h45	11h00	**Mise en grille**	Toutes	00h15
11h00	11h05	**1er départ**	Solo	00h05
11h05	11h10	**2éme départ**	Duo	00h05
11h00	14h00	**Course solo**	Solo	3h00
11h05	16h05	**Course duo**	Duo	5h00
16h15	16h45	**Remise des Prix**	Toutes	00h30
16h45	17h00	**Fin**	Toutes	00h15

EPREUVE FFM N° 13

VISA LMPC N° 03-18

ST-LEGER de la MARTINIERE 6-02-18.

F.F.M. La Bertramière N° 13 79500 SAINT-LEGER de la MARTINIERE LIGUE MOTOCYCLISTE POITOU-CHARENTES

P. Dalvu

FEDERATION FRANÇAISE DE MOTOCYCLISME

N° d'épreuve FFM — 13
Moto-Club — **MC Val Vert du Clain**
N° d'affiliation — **1941**
Date — **4/03/2018**
Lieu — **St Georges les Baillargeaux**
Organisateur technique - **AUGER Charly**
E-mail — **charly.auger@outlook.fr**
Téléphone — **06 04 15 77 96**

ANNEXE
Liste des officiels

REGLEMENT PARTICULIER 2018

Fonction	Nom/Prénom	Numéro de Licence
Directeur de course	CHAMBAUD Alain	006238
Délégué de Ligue	BARRAUD Francis	003006
Commissaire technique	CHARLOT	006419
Commissaire technique	PINDRAY	042080
Membre du Jury	SOURISSEAU	031368
Membre du Jury	MOTHEAU	017886
Directeur de course Adjoint.	GIRAULT	158996
Chronométreur	COULLON Serge : MOTO TT	

EPREUVE FFM N° 13
VISA LMPC N° 03-18
ST-LEGER de la MARTINIERE 6-02-18.

P David

F.F.M. La Bertramière N° 13 79500 SAINT-LEGER de la MARTINIERE LIGUE MOTOCYCLISTE

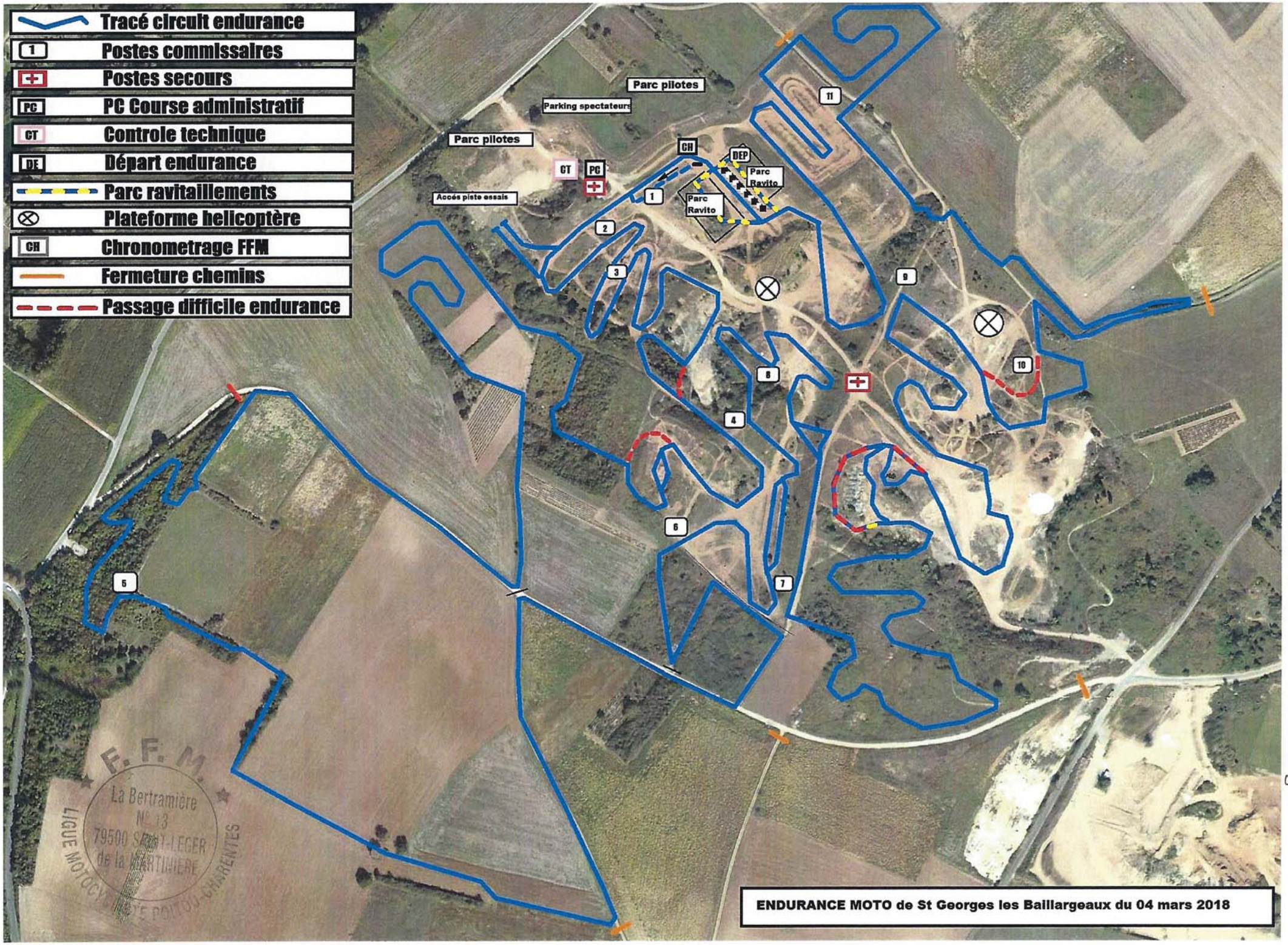

FFM n° 13 - Visa Ligue 03-18.

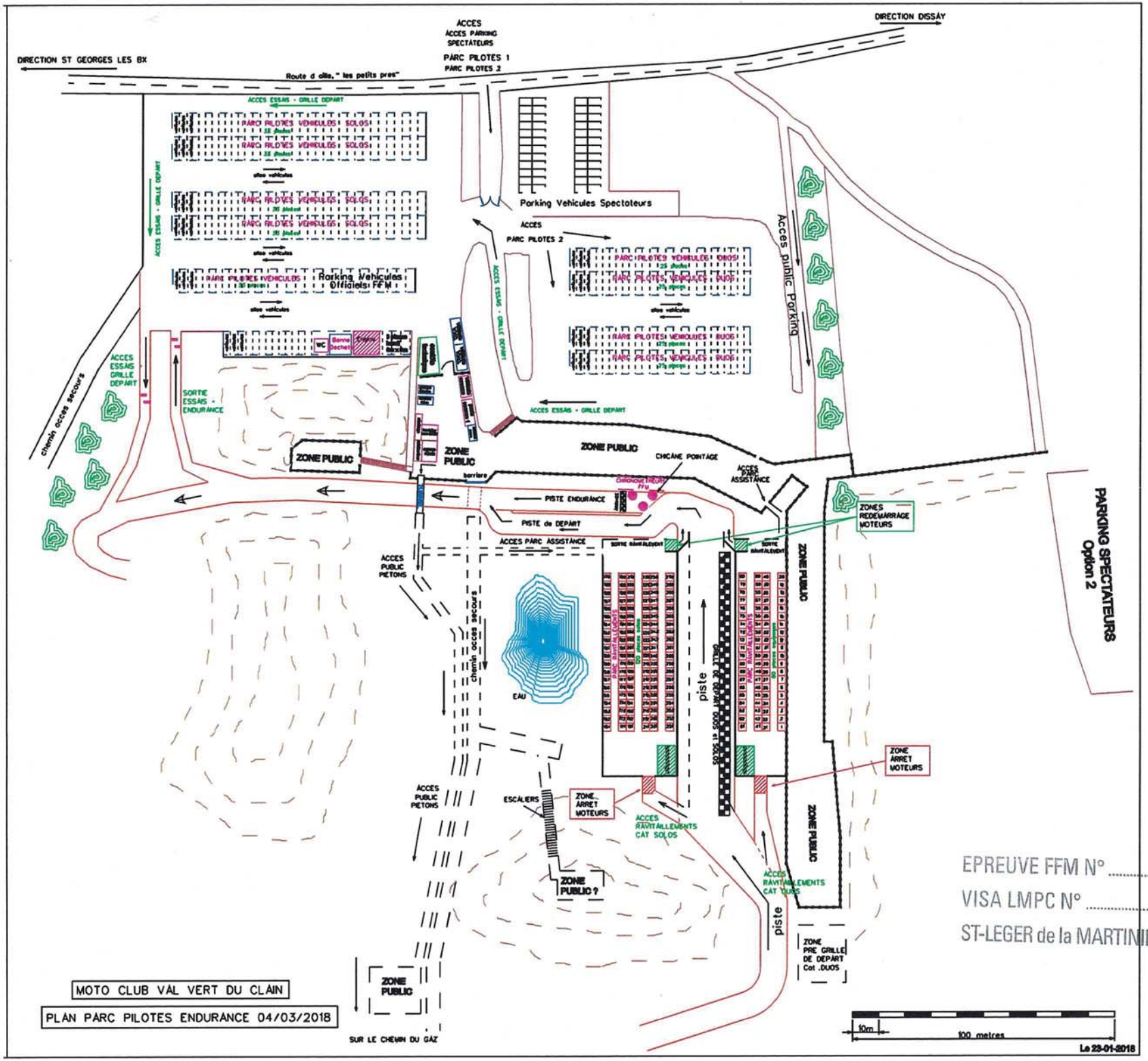

MOTO CLUB VAL VERT DU CLAIN

PLAN PARC PILOTES ENDURANCE 04/03/2018

F.F.M. La Bertramière N° 13 79500 SAINT-LEGER de la MARTINIERE LIGUE MOTOCYCLISTE POITOU-CHARENTES

EPREUVE FFM N° 13

VISA LMPC N° 03-18

ST-LEGER de la MARTINIERE 6-02-18

Assurance et Banque

AXA

ATTESTATION D'ASSURANCE RESPONSABILITE CIVILE
(articles A 331-17 et A 331-18 du Code du Sport)

AXA France IARD, Société d'Assurance immatriculée au RCS de Nanterre (n° 722 057 460) dont le Siège social est situé 313 terrasses de l'Arche, 92727 NANTERRE Cedex, atteste que :

ASSOCIATION MOTO CLUB VALVERT DU CLAIN
8 ROUTE DE MASSEUIL
86170 CISSE

a souscrit, en application des dispositions législatives et réglementaires du Code du Sport, une police d'assurances garantissant sa responsabilité civile pour l'organisation de la manifestation de véhicules terrestres à moteur dénommée ENDURANCE TOUT TERRAIN se déroulant le 4 mars 2018.

Numéro de contrat : 10165465704
Référence AMS Ré : 1800338

Aux conditions générales et particulières du contrat d'assurance que le souscripteur s'engage à signer ultérieurement, la compagnie couvre les risques prévus à l'article R331-30 du Code du Sport.

Conformément à l'article A 331-32 du Code du Sport, la garantie est accordée par sinistre jusqu'à concurrence de :

- 6.100.000 € pour les dommages corporels autres que ceux relevant de la responsabilité civile automobile.
- 500.000 € pour les dommages matériels autres que ceux relevant de la responsabilité civile automobile.

La présente attestation de police d'assurance est conforme aux exigences de l'article D 321-4 du Code du Sport.

La présente attestation ne peut engager l'Assureur au-delà des limites et conditions du contrat auquel elle se réfère.

Fait à POITIERS le 29 JANVIER 2018 pour servir et valoir ce que de droit.

Pour la société, AXA
Toutes assurances - Banque - Epargne - Prévoyance
Particuliers - Professionnels - Entreprises
EIRL PAILLON Michaël - Agent général
62, Avenue du Plateau des Glières - 86000 POITIERS
Tél. 05 49 52 59 59 - N° ORIAS : 10057972

PEFC 10-31-1493 / Certifié PEFC