FEDERATION FRANÇAISE DE MOTOCYCLISME

N° d'épreuve FFM	810
Moto-Club	ASM du Bugey
N° d'affiliation	C0184
Date	24 Septembre 2017
Lieu	Terrain Jacques Moine - Ambérieu
Organisateur technique -	Dorian HUGUES
E-mail	dorian@hugues.biz
Téléphone	0680936174

16 AOUT 2018

MOTOCROSS
CDF VETERANS

REGLEMENT PARTICULIER 2018

La manifestation se déroulera conformément au présent règlement, au Code sportif de la FFM, aux Règles Techniques et de Sécurité de la discipline pratiquée et de façon générale à l'ensemble des textes réglementaires applicables à ce type de manifestation.

Article 1 Assurance

L'organisateur a souscrit une assurance conforme aux dispositions de l'article R331-30 du Code du sport. Cette dernière est jointe aux dossiers adressés à l'administration préfectorale et fédérale.

Article 2 Officiels

La liste complète des officiels désignés (Directeurs de course adjoints, Commissaires techniques, Chronométreurs, Commissaires de piste, Commissaire environnement) peut être annexée au présent règlement.

Directeur de course	Gérard BESSON	Licence : 003824
Délégué FFM (Président du Jury)	Serge VERNOIS	Licence : 023830
Membre du Jury	Christophe COMAS	Licence : 007077
Membre du Jury	Sandrine MICOLLET	Licence : 046553
Commissaire technique responsable	Carole GIROUD	Licence : 196135
Responsable du chronométrage	Paulette SENTOST	Licence : 022206
Responsable parc coureur	Dorian HUGUES	Licence : 222814

Article 3 Catégories & Engagements

Bronze et Argent

Age ---------- Bronze de 38 à 44 ans
Argent de 45 à 51 ans
Licences ------ NCO / LUE
Cylindrées --- De 125cc à 650cc

Or et Platine

Age ---------- Or de 52 à 58 ans
Platine à partir de 59 ans
Licences ------ NCO / LUE
Cylindrées --- De 125cc à 650cc

Tout pilote commençant la saison dans une catégorie ne pourra en aucun cas en changer en cours d'année (sauf pour l'équilibre du plateau).

Les féminines seront classées dans la Catégorie Or.

Si le nombre de pilotes n'était pas suffisant les deux catégories seront regroupées.

La Commission Nationale de Motocross se réserve le droit d'accepter dans chaque catégorie des wild-card en plus des 40 pilotes sélectionnés.

Les épreuves des différents Championnats de France FFM sont ouvertes aux pilotes de nationalité étrangère titulaires d'une licence annuelle délivrée par la FFM. Ils pourront figurer au classement cumulé du cycle d'épreuves auquel ils participent et concourir pour le titre de champion de France. Ces pilotes pourront également bénéficier des primes de résultat correspondantes.

Article 4 Contrôles Administratifs et Techniques

Contrôles administratifs :
Dans le cadre des vérifications administratives, chaque participant devra présenter sa licence FFM de la saison en cours ainsi que son CASM (ou Guidon d'Or ou d'Argent selon l'âge et le niveau requis pour participer à la compétition). Les licences délivrées par une fédération nationale reconnue par la FIM ou la FIM Europe autre que la FFM, ne seront acceptées que sur les épreuves inscrites au calendrier de la FIM et/ou de la FIM Europe.

Contrôles techniques :
Tous les participants devront y présenter leur(s) machine(s), leur équipement (combinaison, gants, protection dorsale, dossard, botte de cuir, casque). En ce qui concerne le contrôle sonométrique des machines, les commissaires techniques disposent de la faculté d'interdire le départ à tout pilote dont le motocycle présenterait un niveau sonore non conforme aux normes édictées par la FFM dans les Règles Techniques et de Sécurité, en refusant le marquage de la machine.

Article 5 Réclamations

La réclamation devra être remise en main propre au Directeur de course sous forme écrite au maximum 30 minutes après l'annonce officielle des résultats, accompagnée d'un chèque de caution de 75 €. Dans le cas où la réclamation nécessite un démontage d'un véhicule, il faudra ajouter un chèque de caution de 75 €. Cette somme sera remboursée si la réclamation est reconnue fondée.

Article 6 Médicalisation de la manifestation

Médecin responsable médical ... **Jean-Marc Kah**

Nombre de secouristes **8**

Hôpital le plus proche ..... **Ambérieu-en-Bugey**

Nombre d'ambulance(s) **1**

Temps de trajet (en min) **10mn**

Article 7 Le site de pratique

Accès :

Nom du site ..... **Terrain Jacques Moine**

Adresse ..... **Route du Maquis - 01500 Ambérieu**

Capacité Moto :

Pendant les essais : **50**

En manche : **45**

Caractéristiques :

Longueur du circuit **1675m**

Largeur minimum de la piste **6m**

Largeur de la grille **35m**

Longueur de la ligne droite de départ **80m**

Nombre d'OCP* **18**

**Officiels Commissaires de Piste*

Rappel : l'attestation d'assurance en Responsabilité Civile Organisateur (RCO), les horaires prévisionnels, le plan d'accès et le plan du site doivent être annexés au présent règlement.

Visa du Moto-Club	Visa de la Ligue	Visa de la FFM
Date : 21/06/2018	Date : 23 AOUT 2018	Date : 04/09/2018 Numéro : 18/0877
A.S.M.B. MOTO CLUB D'AMBERIEU Rue H. Dunant - 01500 AMBERIEU-EN-BUGEY Tél. Local : 04 74 38 06 60	LIGUE MOTOCYCLISTE AUVERGNE-RHONE-ALPES Z.A. 18 Chemin de l'Ile Neuve 26600 LA ROCHE DE GLUN TEL :04 75 85 22 50	FEDERATION FRANCAISE DE MOTOCYCLISME 74 Av. Parmentier 75011 PARIS 01 49 23 77 00

HORAIRES PREVISIONNELS

FEDERATION FRANÇAISE DE MOTOCYCLISME

REGLEMENT PARTICULIER 2018

Organisateur

N° d'épreuve FFM 810
Moto-Club ..... ASM du Bugey
N° d'affiliation C0184
Lieu ..... AMBERIEU EN BUGEY

Date ---------- 23 SEPTEMBRE 2018

Début	Fin	Déroulement	Catégorie	Durée
Samedi				
13h30	19h30	**Contrôles administratifs**	Toutes catégories	6h
13h30	19h30	**Contrôles techniques**	Toutes catégories	6h
Dim.				
6h45	7h30	**Contrôles administratifs**	Toutes catégories	45mn
6h45	7h45	**Contrôles techniques**	Toutes catégories	1h
8h00	8h15	**Essais Libres**	Quad	15mn
8h20	8h35	**Essais Libres**	MX2	15mn
8h40	8h55	**Essais Libres**	MX1	15mn
9h00	9h15	**Essais Libres**	Vétérans Bronze/Argent	15mn
9h20	9h35	**Essais Libres**	Vétérans Or/Platine	15mn
9h35	9h50	**Entracte**		15mn
9h50	10h05	**Essais Chronométrés**	Quad	15mn
10h10	10h25	**Essais Chronométrés**	MX1	15mn
10h30	10h45	**Essais Chronométrés**	MX2	15mn
10h50	11h10	**Essais Chrono + Tests Départ**	Vétérans Bronze/Argent	15mn+5mn
11h15	11h35	**Essais Chrono + Tests Départ**	Vétérans Or/Platine	15mn+5mn
11h35	13h00	**Pause Repas**		85mn

HORAIRES PREVISIONNELS

FFM FEDERATION FRANÇAISE DE MOTOCYCLISME

REGLEMENT PARTICULIER 2018

Date ---------- 23 SEPTEMBRE 2018

Début	Fin	Déroulement	Catégorie	Durée
13h00	13h25	**Manche I**	MX1	20mn+1T
13h30	13h55	**Manche I**	Vétérans Bronze/Argent	20mn+1T
14h00	14h25	**Manche I**	Vétérans Or/Platine	20mn+1T
14h30	14h55	**Manche I**	MX2	20mn+1T
15h00	15h25	**Manche I**	Quad	20mn+1T
15h30	16h00	**Entracte**		30mn
16h00	16h25	**Manche 2**	MX1	20mn+1T
16h30	16h55	**Manche 2**	Vétérans Bronze/Argent	20mn+1T
17h00	17h25	**Manche 2**	Vétérans Or/Platine	20mn+1T
17h30	17h55	**Manche 2**	MX2	20mn+1T
17h35		**Remise des Prix CF Vétérans**		
18h00	18h25	**Manche 2**	Quad	20mn+1T
18h30		**Remise des Prix Ligue**		

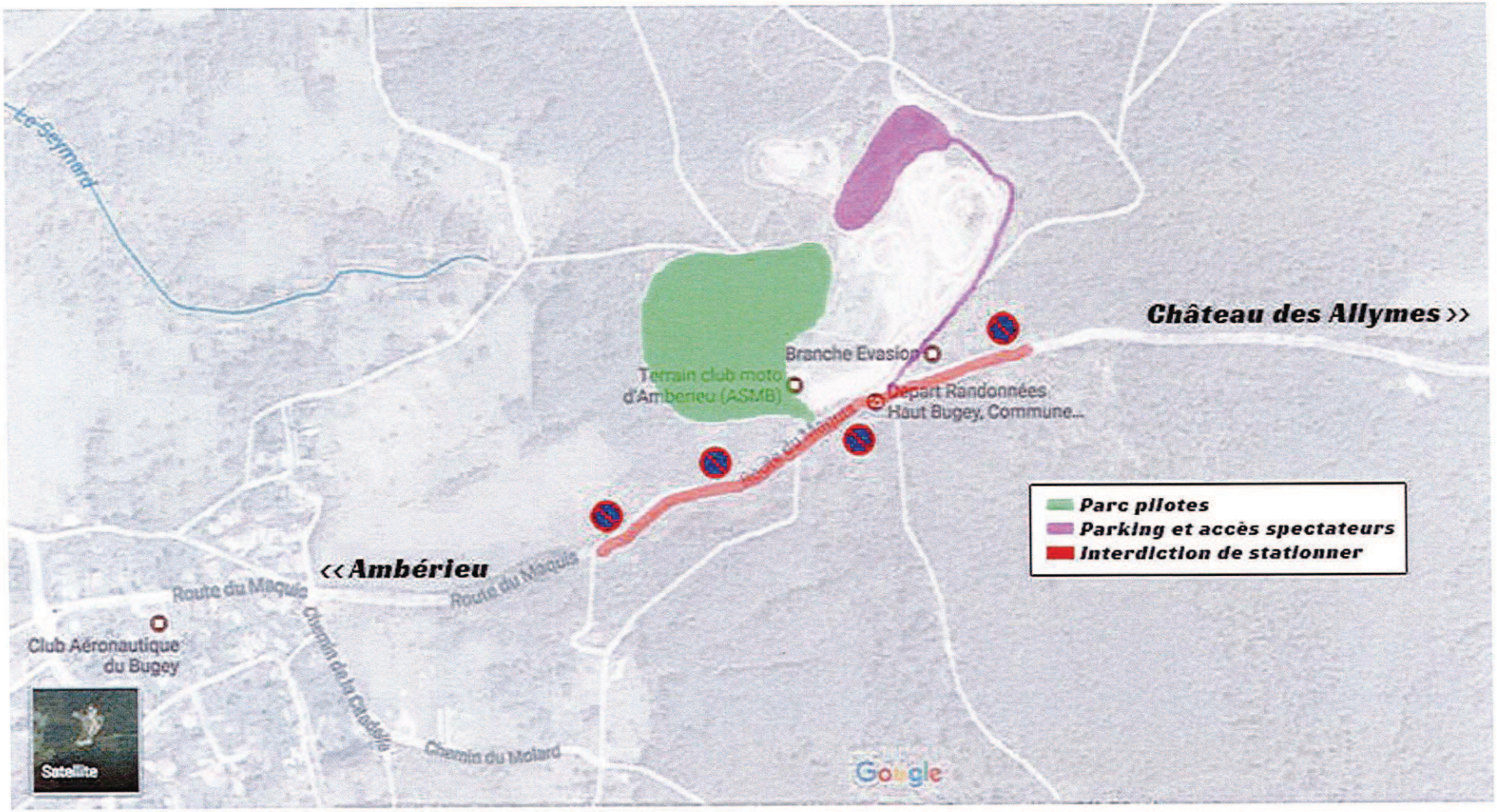
Le Seymard
Château des Allymes >>
Branche Evasion
Terrain club moto d'Ambérieu (ASMB)
Départ Randonnées Haut Bugey, Commune...
Parc pilotes
Parking et accès spectateurs
Interdiction de stationner
<< Ambérieu
Route du Maquis
Route du Maquis
Club Aéronautique du Bugey
Chemin de la Citadelle
Chemin du Molard
Satellite
Google

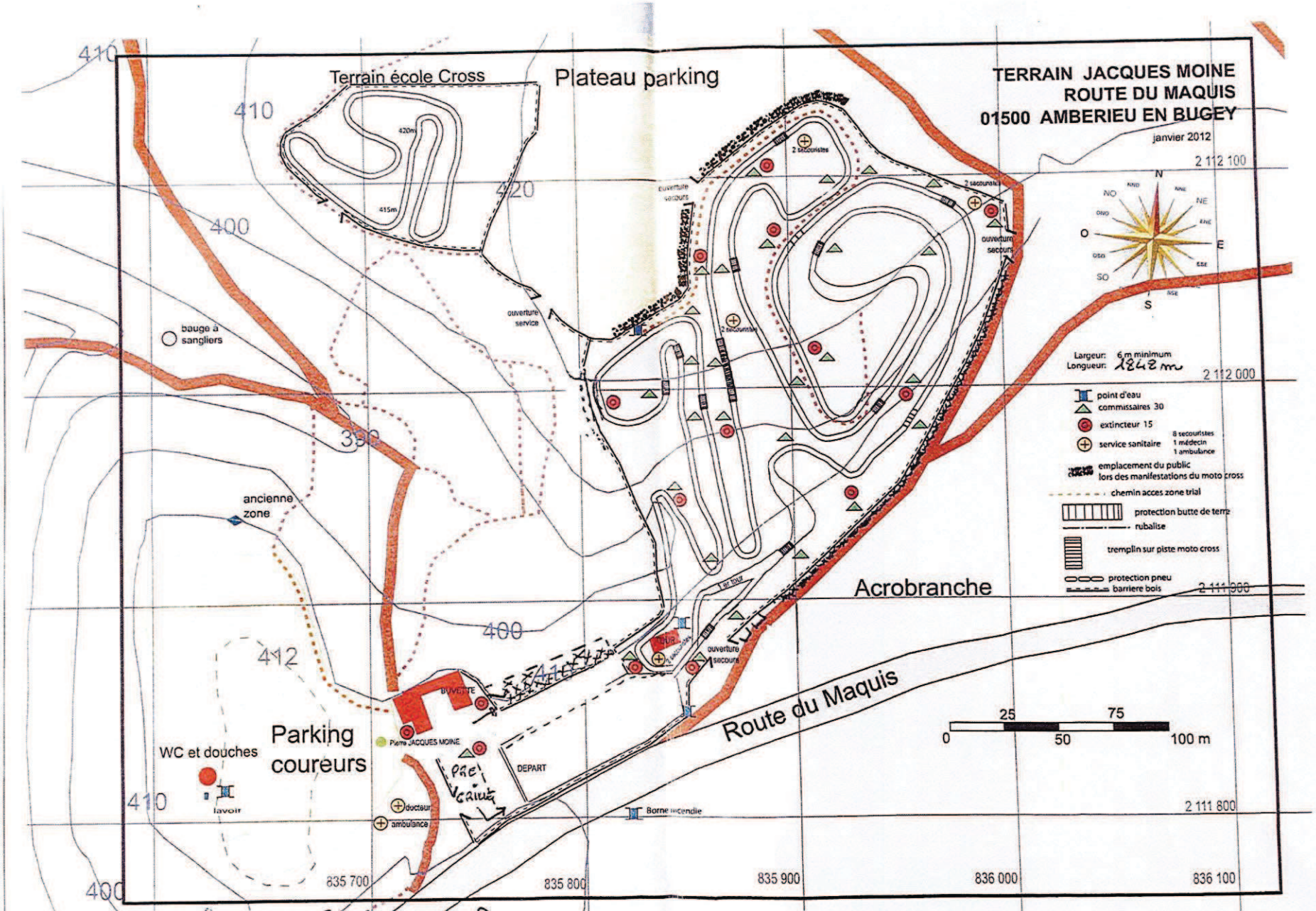

- AMBERIEU-EN-BUGEY - MOTO CROSS -