MOTOCROSS
SOLO / SIDE-CAR / QUAD

FFM
FEDERATION FRANÇAISE DE MOTOCYCLISME

REGLEMENT PARTICULIER

Moto-Club ---------- Thionville Tout Terrain Moto Club
N° d'affiliation ---------- C0902
Date ---------- 31 MAI et 01 JUIN 2014
Lieu ---------- Hombourg Budange
N° d'épreuve FFM ---------- 277
Organisateur technique ---------- TTTMC
Adresse ---------- 1 Chemin du Leidt 57100 THIONVILLE
e-mail ---------- jean-noel.goux@wanadoo.fr
Téléphone ---------- 0382513261

La manifestation se déroulera conformément au Code sportif de la FFM, aux Règles Techniques et de Sécurité de la discipline pratiquée et de façon générale à l'ensemble des textes réglementaires applicables à ce type de manifestation. Le présent règlement complète les conditions particulières de la manifestation.

ARTICLE 1 ASSURANCE

L'organisateur a souscrit une assurance conforme aux dispositions de l'article R331-30 du Code du sport. Cette dernière est jointe aux dossiers adressés à l'administration préfectorale et fédérale.

ARTICLE 2 OFFICIELS

Selon la réglementation en vigueur dans la Ligue, le Jury d'une compétition motocycliste peut être formé soit d'un organe collégial composé d'un Président et de deux Membres, soit d'une personne unique dénommée Arbitre.
La liste complète des officiels désignés (Directeurs de course adjoints, membres du Jury, Commissaires techniques, Chronométreurs, Commissaires de piste, Commissaire environnement) peut être annexé au présent règlement.

Directeur de course	Mr Mario Rossi	Licence : 021299
Président du Jury ou Arbitre	Mr Gerard Cordel	Licence : 107582
Membre du Jury	Mr Weber Norbert	Licence : 024265
Membre du Jury	Mr Philippe Sehier	Licence : 22164
Commissaire technique responsable	Mr Gerard Thieblemont	Licence : 164059
Responsable du chronométrage	Mme Daniele Fabien	Licence : 9879

ARTICLE 3 CATEGORIES & ENGAGEMENTS

Nom	Age mini	Age maxi	Cylindrée	Description
NATIONAL MX1	15 ans		CLASSE 3	LICENCE NCA ,NJ et INTER
ALSACE LORRAINE MX2	13 ans		CLASSE 2	LICENCE NCA ,NJ3
OPEN NCB	13 ans		CLASSE 2 et 3	LICENCE NCB ,NJ3
TROPHEE 125	13 ans		125 cc	LICENCE NCA ,NCB ,NJ3
ALSACE LORRAINE 85cc	9 ans	14 ans	CLASSE 1	LICENCE NJ3 NCA
KIDS	7 ans	11 ans	65cc 85cc	LICENCE NJ1 NJ2 et NJ3

FEDERATION FRANÇAISE DE MOTOCYCLISME 74 AV. Parmentier 75011 PARIS 01 49 23 77 09

Engagement :

Site Internet ---------- http://www.tttmc.fr/
Contact ---------- Weber Norbert
Adresse ---------- 11 rue de la Cigogne 57100 THIONVILLE
Téléphone ---------- 06/08/55/80/70
e-mail ---------- webnor@aol.com

Chronométrage :

Location de transpondeur ---------- ☒ oui ☐ non
Tarif ---------- 5€
Caution ---------- 200€

ARTICLE 4 CONTROLES ADMINISTRATIFS ET TECHNIQUES

a. Licences à la journée :

Des licences à la journée (LAJ) seront délivrées au tarif en vigueur aux concurrents non licenciés à la FFM désireux de participer à la manifestation : ☒ oui ☒ non
Dans le cas où les licences à la journée sont délivrées, les participants devront également présenter un certificat médical de non contre-indication à la pratique du sport motocycliste en compétition de moins d'un an.

MOTOCROSS
SOLO / SIDE-CAR / QUAD

FFM
FEDERATION FRANÇAISE DE MOTOCYCLISME

REGLEMENT PARTICULIER

b. Contrôles administratifs

Dans le cadre des vérifications administratives, chaque participant devra présenter sa licence FFM de la saison en cours ainsi que son CASM (ou Guidon d'Or, Argent ou Bronze selon l'âge et le niveau requis pour participer à la compétition). Les licences délivrées par une fédération nationale reconnue par la FIM ou l'UEM autre que la FFM, ne seront acceptées que sur les épreuves inscrites au calendrier de la FIM et/ou de l'UEM.

c. Contrôles techniques :

Tous les participants devront y présenter leur(s) machine(s), leur équipement (combinaison, gants, protection dorsale, dossard, botte de cuir, casque). En ce qui concerne le contrôle sonométrique des machines, les commissaires techniques disposent de la faculté d'interdire le départ à tout pilote dont le motocycle présenterait un niveau sonore non conforme aux normes édictées par la FFM dans les Règles Techniques et de Sécurité, en refusant le marquage de la machine.
Pour toute autre anomalie constatée lors de ces contrôles, le Commissaire techniques responsable doit en avertir le Directeur de course et établir puis signer, sous leur propre responsabilité, un rapport qu'il doit remettre au Jury.

ARTICLE 5 RECLAMATIONS

La réclamation devra être remise en main propre au Directeur de course sous forme écrite au maximum 30 minutes après l'annonce officielle des résultats, accompagnée d'un chèque de caution de 75 €. Dans le cas où la réclamation nécessite un démontage d'un véhicule, il faudra ajouter un chèque de caution de 75 €. Cette somme sera remboursée si la réclamation est reconnue fondée.

ARTICLE 6 MEDICALISATION DE LA MANIFESTATION

Médecin responsable médical------ **Dr Julien MAYER**

Nombre de secouristes---------- **12** Nombre d'ambulance(s) ------ **2**

Hôpital le plus proche ---------- **Chu Bel Air Thionville** Temps de trajet (en min)------ **20 mn**

ARTICLE 7 PRESENTATION DU SITE DE PRATIQUE

Le plan d'accès et le plan du site de pratique sont annexés au présent règlement.

a. Accès :

Nom du site---------- **Circuit "Charles de Mortemart"**

Adresse ---------- **Hombourg Budange**

GPS – Latitude (Nord)---------- **49° 17' 47.50"** GPS – Longitude (Est)-------- **6° 21' 55.97"**

b. Caractéristiques :

Longueur du circuit ---------- **2000m**

Largeur minimum de la piste---------- **5m**

Largeur de la grille---------- **45m**

Longueur de la ligne droite de départ---- **120m**

Nombre de OCP* ---------- **18**

**Officiels Commissaires de Piste*

Capacité (Motos)				Capacité (Quads ou Side-cars)	
Essais :	40	Manche :	40	Essais :	Manche :

Rappel : l'attestation d'assurance, les horaires prévisionnels, le plan d'accès et le plan du site doivent être annexés au règlement.

Visa du Moto-Club	Visa de la Ligue	Visa de la FFM
Date : 14/04/2014	Date : 15/04/14	Date : 07/05/14
T.T.T.M.C. 1 chemin du Leidt 57100 THIONVILLE Site Internet : www.tttmc.fr	LIGUE MOTOCYCLISTE DE LORRAINE Maison des Sports 13, rue Jean Moulin 54510 TOMBLAINE Tél. : 03.83.18.87 68	Numéro : 1410426

HORAIRES PREVISIONNELS

FFM FEDERATION FRANÇAISE DE MOTOCYCLISME

REGLEMENT PARTICULIER

Moto-Club ---------- Thionville Tout Terrain Moto Club
N° d'affiliation ---------- C0902
Lieu ---------- Hombourg Budange
N° d'épreuve FFM -------- 277

Date ---------- 31 Mai 2014

Début	Fin	Déroulement	Catégorie	Durée
11H00	19H00	**Contrôles administratifs**		
11H00	19H00	**Contrôles techniques**		
12H30	12H40	**Essais Libres**	Open NCB Groupe A	10mn
12H45	12H55	**Essais Libres**	Open NCB Groupe B	10mn
13H00	13H10	**Essais Libres**	Espoir 85cc	10mn
13H15	13H30	**Essais Libres**	MX2 Alsace Lorraine	15mn
13H35	13H50	**Manche**	Open NCB Groupe A	10mn+1T
13H55	14H10	**Manche**	Open NCB Groupe B	10mn+1T
14H15	14H25	**Essais Chronométrés**	Espoir 85cc	10mn
14H30	14H45	**Essais Chronométrés**	MX2 Alsace Lorraine	15mn
14H50	15H10	**Consolante**	Open NCB	15mn+1T
15H15	15H35	**Manche 1**	Trophée 125	15mn+1T
15H40	16H05	**Manche 1**	MX2 Alsace Lorraine	20mn+1T
		Pause		
16H20	16H40	**Manche 1**	Open NCB	15mn+1T
16H45	17H05	**Manche 1**	Espoir 85cc	15mn+1T
17H10	17H35	**Manche 2**	MX2 Alsace Lorraine	20mn+1T
17H40	18H00	**Manche 2**	Open NCB	15mn+1T
18H05	18H25	**Manche 2**	Espoir 85cc	15mn+1T
18H30	18H45	**Remise des Prix**		
18H45		**Fin**		

FEDERATION FRANÇAISE DE MOTOCYCLISME FFM 74 Av. Parmentier 75011 PARIS 01 49 23 77 09

PREVISIONNELS

FEDERATION FRANÇAISE DE MOTOCYCLISME

Moto-Club ---------- Thionville Tout Terrain Moto Club
N° d'affiliation ---------- C0902
Lieu ---------- Hombourg Budange
N° d'épreuve FFM -------- 277

Date ---------- 1er juin 2014

Début	Fin	Déroulement	Catégorie	Durée
9H00	9H20	Essais Libres	National MX1	20mn
9H30	9H40	Essais Libres	Trophée 125	10mn
9H45	9H55	Essais Libres	Kids	10mn
10H15	10H25	Essais Chronométrés	Trophée 125	10mn
10H30	10H45	Essais Chronométrés	Kids	10mn
11H00	11H20	Essais Chronométrés	National MX1	20mn
11H25	11H30	Test de départs	National MX1	5 mn
12H00	14H00	Repas		
14H00	14H15	Manche 1	Kids	8mn+1T
14H30	15H00	Manche 1	National MX1	20mn+2T
15H05	15H25	Manche 1	Trophée 125	15mn+1T
15H30	15H45	Manche 2	Kids	8mn+1T
15H45	16H00	Pause		15mn
16H00	16H30	Manche 2	National MX1	20mn+2T
16H35	16H55	Manche 2	Trophée 125	15mn+1T
17H00	17H30	Remise des Prix	Kids et Trophée125	
17H30	18H00	Manche 3	National MX1	20mn+2T
18H15	18H30	Remise des Prix	National MX1	
18H30		Fin		

FEDERATION FRANCAISE DE MOTOCYCLISME 74 Av. Parmentier 75011 PARIS 01 49 23 77 00

Fédération Française de Motocyclisme – Direction des sports et de la réglementation
74, avenue Parmentier – 75011 Paris – Tél. 01 49 23 77 09 – Fax 01 49 23 77 23 – e-mail : epreuves@ffmoto.com – www.ffmoto.com

Liste des officiels du 31 Mai et 01 Juin 2014

Directeurs de course

NOM	Prénom	Adresse	Téléphone	Licence
ROSSI	Mario	17 , rue des écoles 55300 Dompcevrin	06.11.75.47.02	ODC 021299
POSTEC	Jean-Claude	39 Boulevard Albert 1er 54000 Nancy	06,09,20,90,15	ODC 083322

Commissaires de piste

BORDES	Michel	56, rue de Fareberviller 57800 Cocheren	06,09,03,52,26	OCP 137191
DUBOIS	Maxime	103 Boulevard de La Rochelle 55000 Bar le Duc	03,29,75,08,62	ODC 154837
IGEL	Mickaël	20 Boulevard de Lorraine 57600 Saint Avold	06,75,11,65,94	OCP 172916
JACQUES	Philippe	1, rue du Marché 57180 Terville	03,82,50,69,72	OCS 051156
LACROIX	Jean-Marie	90, grande rue 57660 Biding	03,87,90,08,71	OCT 14102
LANA	Fernand	10, rue de la Libération 54450 Benamenil	03,83,73,44,87	OCS014360
MAY	Nathalie	20, Rue de Nomeny 54610 Aboncourt sur Seille	06,84,61,25,59	OCP 253966
MACINOT	Fabrice	11, Rue Saint Paul 55260 Longchamps Sur Aire	06,83,28,02,61	OCS 107774
MOUTET	Matthieu	20, Rue d'Anthouard 55100 Verdun	06,60,98,78,23	OCP 182195
MULLER	Maxime	9, Rue René Frybourg 55300 Saint Mihiel	03,29,89,53,68	OCP 172263
NIEDERLAENDER	Joël	11 Route de Moulotte 55160 Harville	06,42,71,94,62	OCP 018258
PELISSON	Daniel	20 rue de Nomeny 54610 Aboncourt sur Seille	06,32,31,39,63	OCP253967
PERIN	Rémi	3, rue de l'Etang 54300 Marainviller	06,07,99,79,47	OCP 181468
PERNODET	Marie-Claude	9 ter Impasse de l'Awa 55200 Commercy	06,81,39,80,90	OCS 160311
PUALIC	Rade	32, Rue de Porcelette 57500 Saint Avold	03,87,91,08,32	OCP 073856
REKHOUM	Michel	3B Rue de Cannes 57490 l'Hopital	06,50,65,99,38	OCP 223584
SCHOEFFLER	Bernard	5, Rue Sharffeneck 57370 Vilsberg	03,87,24,16,78	OCP 022059
TRIEST	Christian	17, Avenue JP Couturier 57890 Porcelette	03,87,93,74,89	ODC 048354

Commissaires techniques

THIEBLEMONT	Gérard	4 Chemin de Sauvigny 88630 Clerey la Cote	03,29,06,80,26	OCT 164059
LACROIX	Jean-Marie	90, Grande Rue 57660 Biding	03,87,90,08,71	OCT 14102

FEDERATION FRANCAISE DE MOTOCYCLISME
74 Av. Parmentier
75011 PARIS
01 49 26 17 00

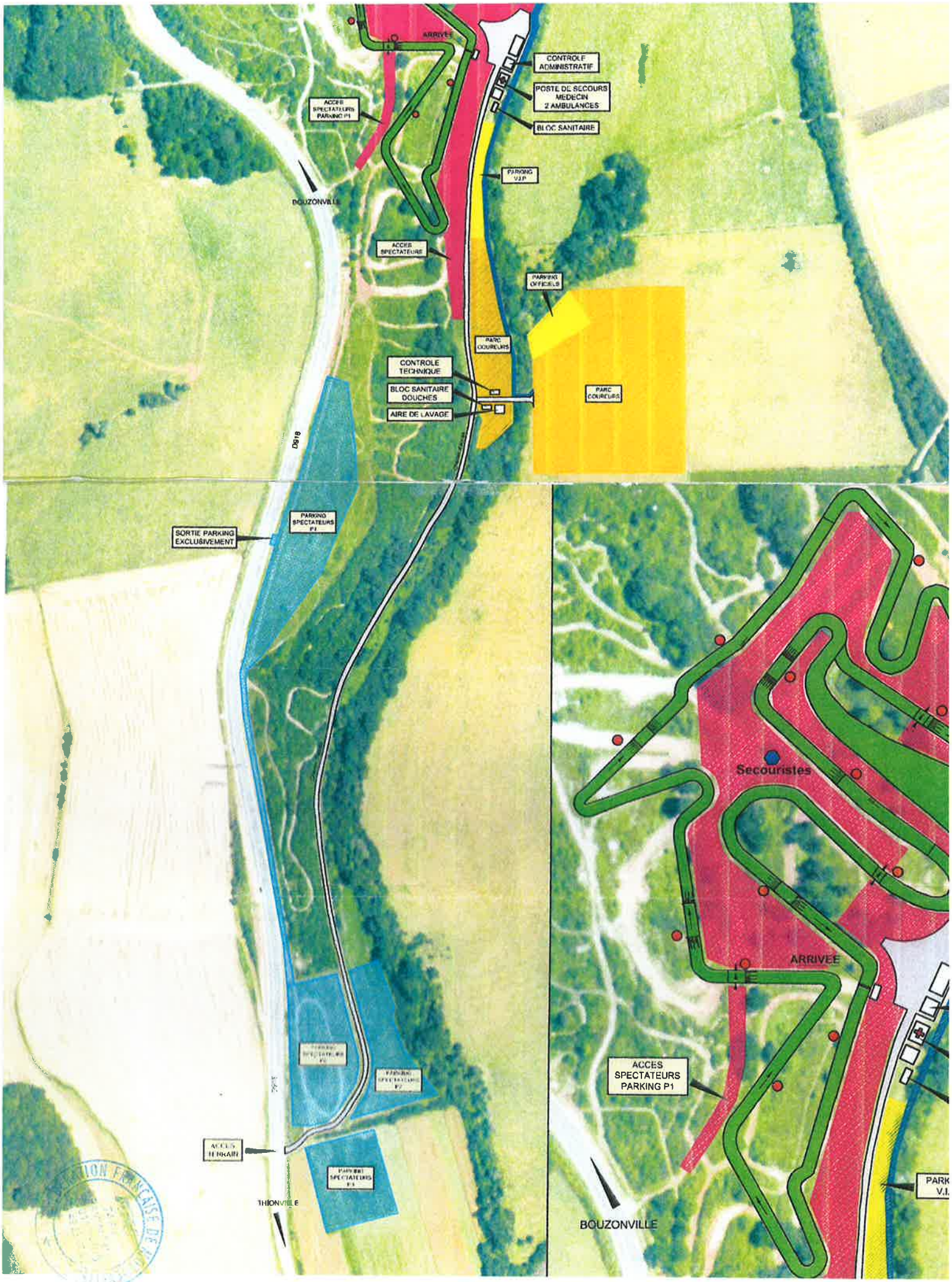
ARRIVEE
CONTROLE ADMINISTRATIF
POSTE DE SECOURS MEDECIN 2 AMBULANCES
BLOC SANITAIRE
ACCES SPECTATEURS PARKING P1
PARKING VIP
BOUZONVILLE
ACCES SPECTATEURS
PARKING OFFICIELS
PARC COUREURS
CONTROLE TECHNIQUE
BLOC SANITAIRE DOUCHES
AIRE DE LAVAGE
PARC COUREURS
D918
PARKING SPECTATEURS P1
SORTIE PARKING EXCLUSIVEMENT
ACCES HELICAIR
THIONVILLE
Secouristes
ARRIVEE
ACCES SPECTATEURS PARKING P1
BOUZONVILLE