



1913-2013 • 100 ANS DE PASSION
FEDERATION FRANÇAISE DE MOTOCYCLISME



CHAMPIONNAT DE FRANCE FFM QUAD CROSS ELITE/STOCK

www.ffmoto.org

Date de début : **08/06/2013** Date de fin : **09/06/2013** N° d'inscription FFM : **254**
 Lieu : **EPINAL**
 Moto-Club : **SPINALIEN** N° d'affiliation : **0871**
 Nom de l'Organisateur Technique : **MANRIQUE TONY**
 Adresse : **36 TER RUE D'ALSACE 88000 DEYVILLERS**
 e-mail : **tony.manrique@wanadoo.fr** Téléphone : **06.08.66.34.61**
 Site Internet : **www.motoclubspinalien.com**

La manifestation se déroulera conformément au Code sportif de la FFM, aux Règles Techniques et de Sécurité de la discipline pratiquée et de façon générale à l'ensemble des textes réglementaires applicables à ce type de manifestation. Le présent règlement complète les conditions particulières de la manifestation.

ARTICLE 1 - ASSURANCE

L'organisateur a souscrit une assurance conforme aux dispositions de l'article R331-30 du Code du sport. Cette dernière est jointe aux dossiers adressés à l'administration préfectorale et fédérale.

ARTICLE 2 - OFFICIELS

Directeur de course	MERLIN LAURENT	Licence N° 162742
Délégué FFM (Président du Jury)	BORDES FRANCIS	Licence N° 4525
1er Membre du Jury	MATHIEU JEAN MARIE	Licence N° 79051
2ème Membre du Jury	TRIST CHRISTIAN	Licence N° 48354
Commissaire technique responsable	FRIQUET JOEL	Licence N° 10706
Responsable du chronométrage	DESARSON DOMINIQUE	Licence N° 28846
Responsable du parc coureurs	MEISTERSHEIM HERVE	Licence N° 170 43

La liste complète des officiels désignés (Directeurs de course adjoints, Membres du Jury, Commissaires techniques, Chronométrateurs, Commissaires de piste, Commissaire environnement) peut être annexé au présent règlement.

ARTICLE 3 - CATEGORIES

Quad Cross Elite :

Age16 ans minimum
 LicencesNCA / Inter / Inter Jeune
 Cylindrée250cc à 450cc 2T & 450cc 4T
 PlaquesNuméro blanc sur fond vert

Quad Cross Stock :

Age15 ans minimum
 LicencesNCA / Inter / Inter Jeune
 Cylindrée250cc à 450cc 2T & 450cc 4T
 PlaquesNuméro blanc sur fond vert

En cours de saison, les pilotes ayant participé à une épreuve du Championnat de France Quad Cross Elite ne pourront plus s'engager sur le Championnat de France Quad Stock.

Les pilotes licenciés FFM de nationalité étrangère devront répondre aux modalités de l'Article 6.1 du Règlement Général Motocross.

Prix d'arrivée :

Chaque coureur qualifié en Quad Cross Elite percevra une prime de qualification de 50 € augmentée des primes ci-dessous :

Place	Primes (Elite / Stock)	Place	Primes (Elite / Stock)	Place	Primes (Elite / Stock)	Place	Primes (Elite / Stock)
1er	E: 165 € / S: 50 €	6e	E: 98 € / S: 0 €	11e	E: 60 € / S: 0 €	16e	E: 22 € / S: 0 €
2e	E: 150 € / S: 40 €	7e	E: 90 € / S: 0 €	12e	E: 52 € / S: 0 €	17e	E: 15 € / S: 0 €
3e	E: 135 € / S: 30 €	8e	E: 83 € / S: 0 €	13e	E: 45 € / S: 0 €	18e	E: 8 € / S: 0 €
4e	E: 120 € / S: 20 €	9e	E: 75 € / S: 0 €	14e	E: 37 € / S: 0 €	19e	E: 8 € / S: 0 €
5e	E: 105 € / S: 10 €	10e	E: 67 € / S: 0 €	15e	E: 30 € / S: 0 €	20e	



ARTICLE 4 - CONTROLES ADMINISTRATIFS ET TECHNIQUES

Contrôles administratifs :

Dans le cadre des vérifications administratives, chaque participant devra présenter sa licence FFM de la saison en cours (le cas échéant, le CASM pourra être demandé).

Contrôles techniques :

Tous les participants devront y présenter leur(s) machine(s), leur équipement (combinaison, gants, protection dorsale, dossard, botte de cuir, casque). En ce qui concerne le contrôle sonométrique des machines, les commissaires techniques disposent de la faculté d'interdire le départ à tout pilote dont le motorcycle présenterait un niveau sonore non conforme aux normes édictées par la FFM dans les Règles Techniques et de Sécurité, en refusant le marquage de la machine.

Pour toute autre anomalie constatée lors de ces contrôles, les Commissaires Techniques doivent en avertir le Directeur de course et établir puis signer, sous leur propre responsabilité, un rapport qu'ils doivent remettre au Jury.

ARTICLE 5 - RECLAMATIONS

La réclamation devra être remise en main propre au Directeur de course sous forme écrite au maximum 30 minutes après l'annonce officielle des résultats, accompagnée d'un chèque de caution de 75 €. Dans le cas où la réclamation nécessite un démontage d'un véhicule, il faudra ajouter un chèque de caution de 75 €. Cette somme sera remboursée si la réclamation est reconnue fondée.

ARTICLE 6 - MEDICALISATION DE LA MANIFESTATION

Médecin responsable médical	Mme VELY-POUTOT CLAIRE		
Nombre de secouristes	8	Nombre d'ambulances	1
Hôpital le plus proche	Epinal	Temps de trajet (en mn)	10 mn

ARTICLE 7 - PRESENTATION DU SITE DE PRATIQUE

Accès

Nom du circuit	FORT DE LA VOIVRE
Ville la plus proche	EPINAL/JEUXEY
Coordonnées GPS	X= 6.4733 17 Y=48.2040 15

Le plan d'accès au site est annexé au présent règlement.



Caractéristiques

Longueur	1800	Largeur minimum	6
Largeur de la grille de départ	36	Longueur de la ligne droite de départ	100
Nombre de poste de Commissaires de piste	18		

La capacité correspond au nombre de véhicules autorisés à rouler en simultané sur le circuit.

Capacité en essais	32	Quads
Capacité en manche	30	Quads

Le plan du site de pratique est annexé au présent règlement.

<p>VISA CLUB Date : le <u>10/05/2013</u> Signature :  Moto Club Spinalien Siège social : MAISON DES SPORTS 88009 EPINAL CEDEX SIRET 329 595 110 80019</p>	<p>VISA LIGUE Date : le <u>16.05.13</u> Signature :  LIGUE FRANÇAISE DE MOTOCYCLISME DE LORRAINE Maison des Sports 13, rue Jean Moulin 54510 TOMBLAINE Tél : 03.83.18.87.68</p>	<p>VISA FFM N° 1310542 Date : le <u>30/05/2013</u> Signature :  FEDERATION FRANÇAISE DE MOTOCYCLISME 74 AV. Parmentier 75013 PARIS 01 40 23 77 05</p>
--	---	--



LISTE DES OFFICIELS DÉSIGNÉS

Poste	Nom / Prénom	N° de licence
Directeur de course	MERLIN LAURENT	162742
Président du Jury	BORDES FRANCIS	4525
Commissaire technique responsable	FRIQUET JOEL	10706
Responsable du chronométrage	DESARSON DOMINIQUE	28846
Responsable des transpondeurs	DESARSON SYLVIE	28845
Responsable du pré-parc	MEISTERSHEIM HERVE	17043
Directeur de course Adjoint	MATHIEU JEAN MARIE	79051
Directeur de course Adjoint	TRIST CHRISTIAN	48354
Commissaire de piste	HACQUARD MICHEL	079120
Commissaire de piste	COLIN LIONEL	150372
Commissaire de piste	CHARRIER SEBASTIEN	253353
Commissaire de piste	BONAFoux ALAIN	175126
Commissaire de piste	MOUREAUX CLAUDE	117982
Commissaire de piste	RUEZ KEVIN	175162
Commissaire de piste	MATHIEU SERGE	62797
Commissaire de piste	BONAFoux ALAIN	175126
Commissaire de piste	CHRISTOPHE FRANCOIS	244195
Commissaire de piste	JEANVOINE BRUNO	221937
Commissaire de piste	JEANVOINE EMMANUEL	221938
Commissaire de piste	MILOTTE JEAN LUC	243705
Commissaire de piste	BLAUDEZ BERTRAND	243482
Commissaire de piste	MASADE JEREMY	243478
Commissaire de piste	WYET ADRIEN	079122
Commissaire de piste	BERTIN JOEL	253293





MOTO CLUB SPINALIEN



Correspondant: Mr Alain WYET 19, rue du lièvre 88190 GOLBEY
Tél/Fax: 03.29.34.01.94 Portable: 06.84.78.70.46

Association agréée par la préfecture des Vosges le 14 mai 1952 sous le n° 4675

Horaires du samedi 8 JUIN 2013

9H00-17H00	CONTROLES TECHNIQUES		
9H00-17H00	CONTROLES ADMINISTRATIFS		
14H15-14H25	CADETS/MINIMES		10mn
14H30-14H50	QUAD STOCK	Essais	20mn
15H00-15H20	QUAD ELITE	Essais	20mn
15H30-15H45	CADETS/MINIMES	1° manche	15mn +1T
15H50-16H00	PAUSE		
16H00-16H25	QUAD STOCK	Chrono	25mn
16H40-17H05	QUAD ELITE	Chrono	25mn
17H15-17H30	CADETS/MINIMES	2° manche	15mn+1T
18H00	REMISE DES PRIX		





MOTO CLUB SPINALIEN

Correspondant: Mr Alain WYET 19, rue du lièvre 88190 GOLBEY
Tél/Fax: 03.29.34.01.94 Portable: 06.84.78.70.46



Association agréée par la préfecture des Vosges le 14 mai 1952 sous le n° 4675

Horaires du dimanche 9 JUIN 2013

8H00-10H00	CONTROLES TECHNIQUES		
8H00-10H00	CONTROLES ADMINISTRATIFS		
8H30-8H45	MX1	Essais	15mn
8H50-9H05	MX2	Essais	15mn
9H20-9H25	Test de départs QUAD STOCK		5mn
9H25-9H45	Warm-up QUAD STOCK		20mn
9H50-10H15	MX1	1°manche	20mn+1T
10H20-10H45	PAUSE		
10H50-10H55	test de départs QUAD ELITE		5mn
10H55-11H15	Warm-up QUAD ELITE		20mn
11H20-11h45	MX2	1°manche	20mn+1T
11H50-12H10	Consolante QUAD		20mn+1T
	PAUSE		
13H30-13H55	MX1	2°manche	20mn+1T
14H00-14H25	QUAD STOCK	1°manche	20mn+2T
14H30-15H05	QUAD ELITE	1°manche	30mn+2T
15H10-15H35	MX2	2°manche	20mn+1T
15H40-16H00	PAUSE		
16H05-16H30	QUAD STOCK	2°manche	20mn+2T
16H35-17H10	QUAD ELITE	2°manche	30mn+2T
17H15-17H45	FINALE MX1/MX2		20mn+1T
18H15	REMISE DES PRIX		



CIRCUIT DE MOTO-CROSS EPINAL

ECHELLE 1/100
LONGUEUR 1800m
LARGEUR 6m



CHAMP DE MANÈGE

BOS

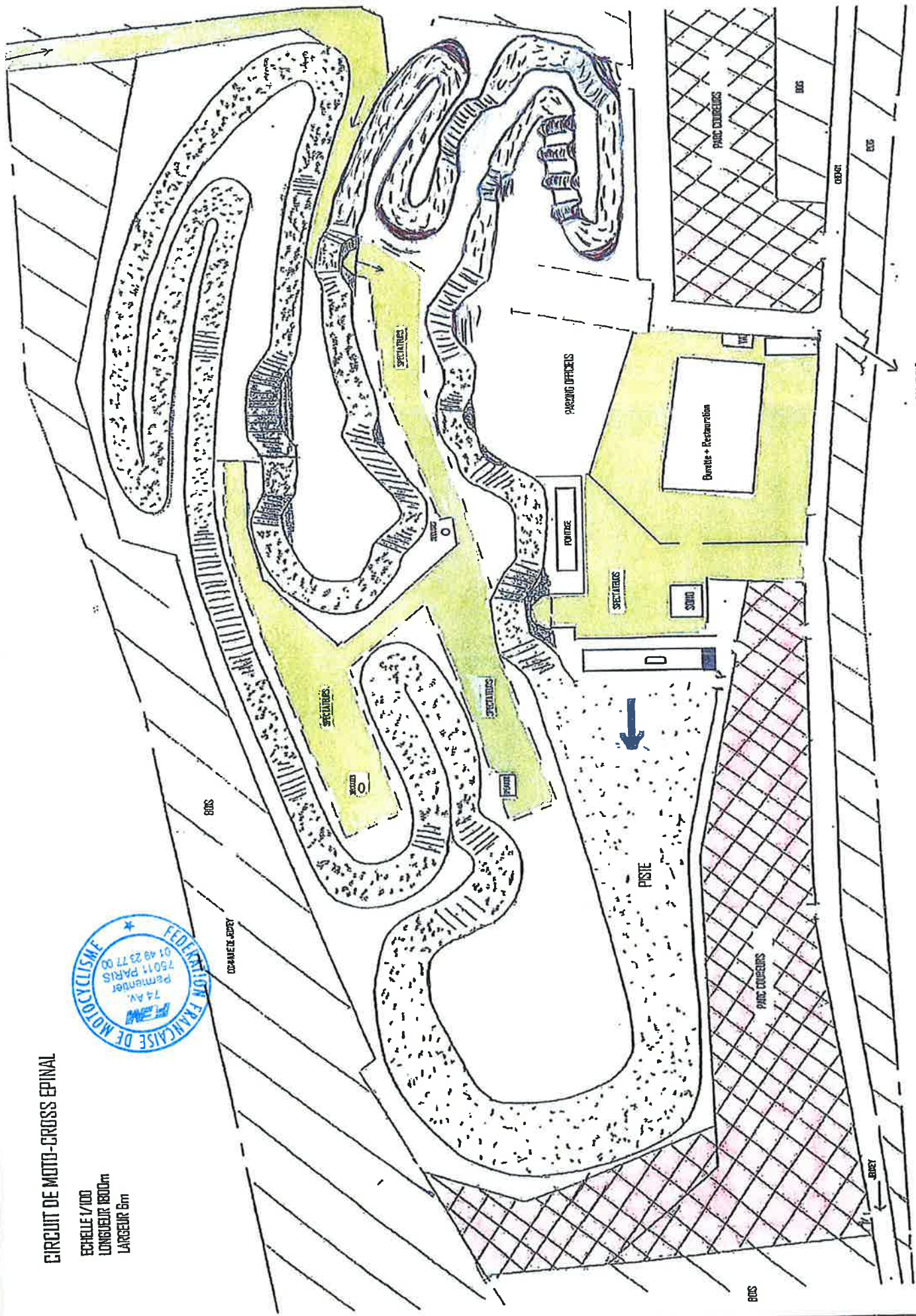

BOUYE

BOS

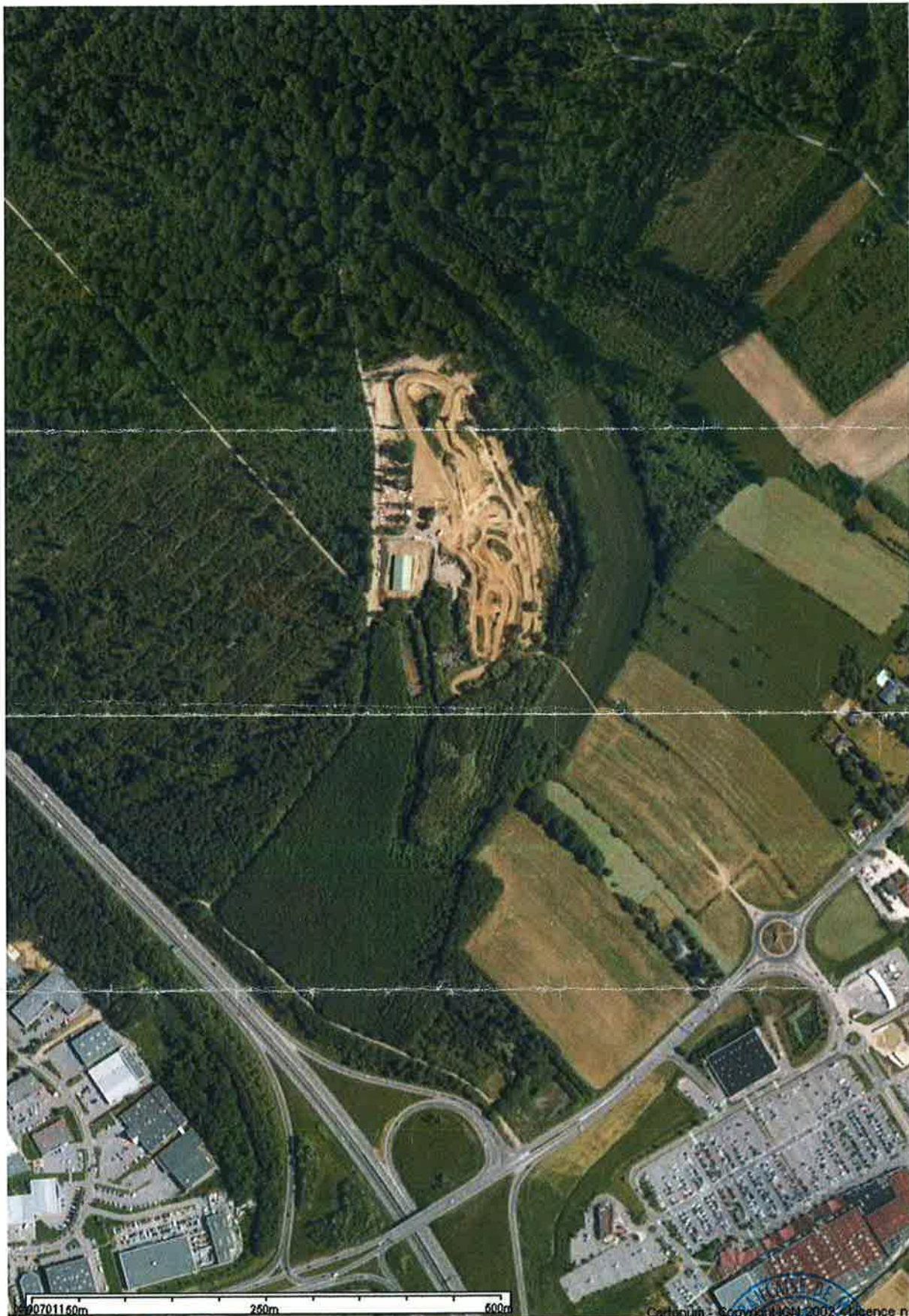

Cartonum - Copyside 16/11/2002, référence n°2



CIRCUIT DE MOTO-CROSS EPINAL

ECHELLE 1/1000
LONGUEUR REELLE
LARGUEUR 5m

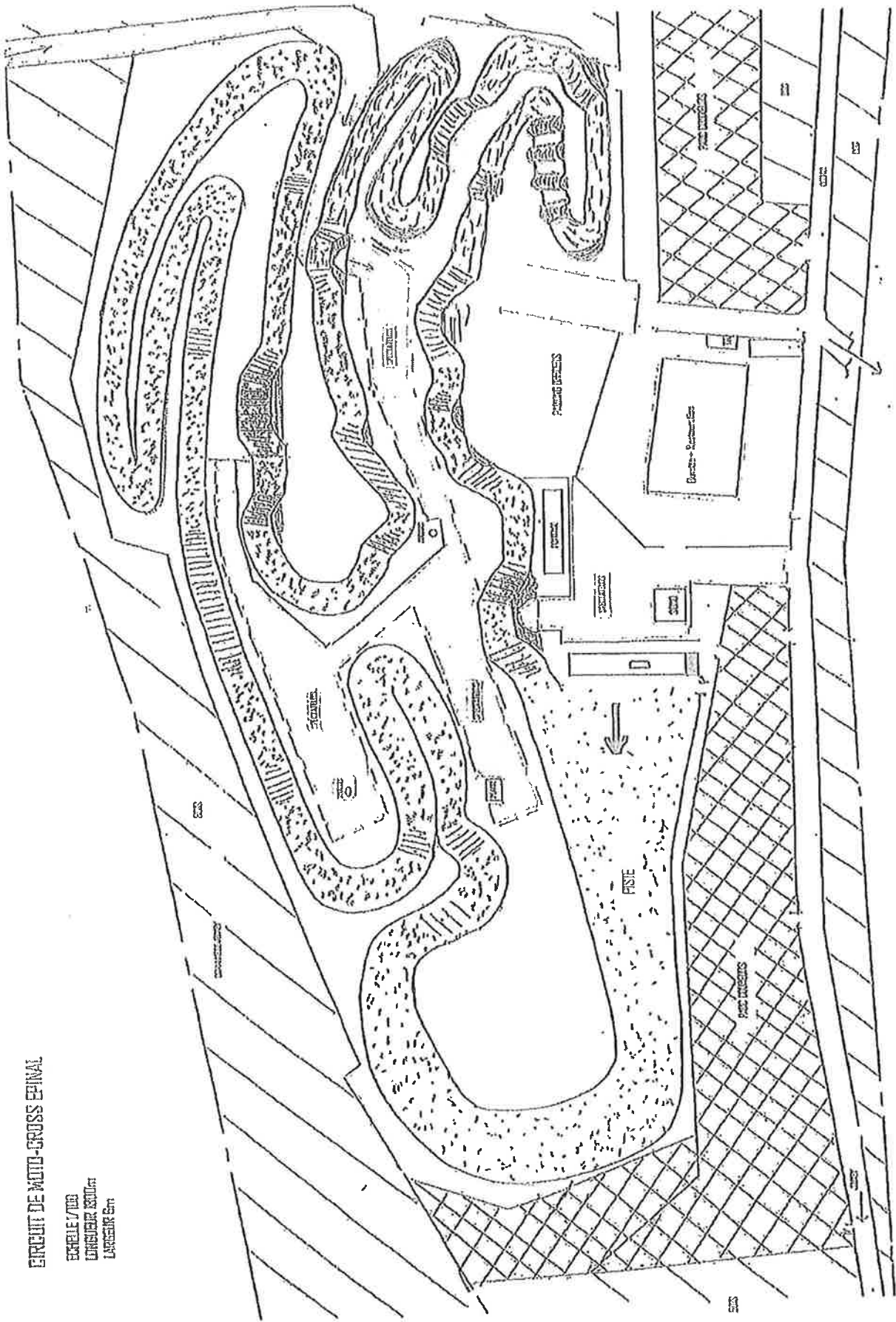

PROBABILITE