

MOTOCROSS

REGLEMENT PARTICULIER 2024



1 2 AVR. 2024



MOTO-CLUB: QUAD ET MOTO GENTIANE

E-MAIL: gulien14@live.fr

TÉLÉPHONE: 0650707935

ORGANISATEUR TECHNIQUE: BESSON JULIEN

N° D'ÉPREUVE FFM: 632

DATE: 22/23 JUIN 2024

LIEU: RIOM-ES-MONTAGNES

La manifestation se déroulera conformément au présent règlement, au Code sportif de la FFM, aux Règles Techniques et de Sécurité de la discipline pratiquée et de façon générale à l'ensemble des textes réglementaires applicables à ce type de manifestation.

ARTICLE 1 | ASSURANCE

L'organisateur a souscrit une assurance conforme aux dispositions de l'article R331-30 du Code du sport. Cette dernière est jointe aux dossiers adressés à l'administration préfectorale et fédérale.

ARTICLE 2 | LISTE DES OFFICIELS

La liste complète des officiels désignés (Directeurs de course adjoints, Commissaires techniques, Chronomètres, Commissaires de piste, Commissaire environnement) peut être annexée au présent règlement.

Directeur de course -----	Jean-Marc FARGE	Licence : 009980
Délégué FFM (Président de jury) -----	Christophe COMAS	Licence : 007077
Membre du Jury -----	Bernard DECROIX	Licence : 176157
Membre du Jury -----	Aline CARRIER	Licence : 339760
Commissaire-technique responsable -	Joel ASTIER	Licence : 002451
Responsable du chronométrage -----	Sandrine NARVOR	Licence : 139189

ARTICLE 3 | DÉTAIL DES CATÉGORIES

	50 CC	POUSSIN 65 CC	PUPILLE 65 CC	BENJAMIN 85 CC	MINIME 85 CC
AGE MINIMUM	6 ANS	7 ANS	10 ANS	9 ANS	12 ANS
AGE MAXIMUM	8 ANS	9 ANS	11 ANS	11 ANS	13 ANS
CYLINDRÉES	50 CC**	65 CC		85 CC	
ROUE AVANT	10 OU 12 POUCES	LIBRE		LIBRE	
ROUE ARRIÈRE	10 POUCES	12 POUCES		14 OU 16 POUCES	
LICENCES	INTER JEUNE / LUE / NJ				
PLAQUES					

* La limite d'âge minimum débute à la date anniversaire du coureur.
Les pilotes ne devront pas dépasser la limite d'âge maximum dans l'année du championnat.

** 50cc thermique centrifuge ou électrique

ARTICLE 4 | CONTRÔLES ADMINISTRATIFS ET TECHNIQUES

Contrôles administratifs :

Dans le cadre des vérifications administratives, chaque participant devra présenter :

- sa licence FFM de la saison en cours ;
- son CASM (ou Guidon d'Or selon l'âge et le niveau requis pour participer à la compétition).

Les licences délivrées par une fédération nationale reconnue par la FIM ou la FIM Europe autre que la FFM, ne seront acceptées que sur les épreuves inscrites au calendrier de la FIM et/ou de la FIM Europe.

Contrôles techniques :

Tous les participants devront y présenter leur(s) machine(s), leur équipement (combinaison, gants, protection dorsale, dossard, botte de cuir, casque). En ce qui concerne le contrôle sonométrique des machines, les commissaires techniques disposent de la faculté d'interdire le départ à tout pilote dont le motorcycle présenterait un niveau sonore non conforme aux normes édictées par la FFM dans les Règles Techniques et de Sécurité, en refusant le marquage de la machine.

ARTICLE 5 | RÉCLAMATIONS

La réclamation devra être remise en main propre au Directeur de course sous forme écrite au maximum 30 minutes après l'annonce officielle des résultats, accompagnée d'un chèque de caution de 75 €. Dans le cas où la réclamation nécessite le démontage d'un véhicule, il faudra ajouter un chèque de caution de 75 € pour les 2T et 150 € pour les 4T, qui sera restitué si la réclamation est reconnue fondée.

ARTICLE 6 | MÉDICALISATION DE LA MANIFESTATION

Nom du responsable médical ... **DR Christophe SUREAU**

Nombre de secouristes **4**

Hôpital le plus proche **MAURIAC**

Nombre d'ambulance(s) **2**

Temps de trajet (en min) **35 min**

ARTICLE 7 | LE SITE DE PRATIQUE

Accès :

Nom du site **CIRCUIT DES MAZETS**

Adresse **15400 RIOM-ES-MONTAGNES**

Caractéristiques :

Longueur du circuit **1650 m**

Largeur minimum de la piste **8 m**

Largeur de la grille **40 m**

Longueur de la ligne droite de départ **80 m**

Nombre d'OCP* **16**

*Officiels Commissaires de Piste

CAPACITÉ MOTO :

Pendant les essais : **45**

En manche : **45**



- **Rappel :** l'attestation d'assurance en Responsabilité Civile Organisateur (RCO), les horaires prévisionnels, le plan d'accès et le plan du site doivent être annexés au présent règlement.
- En application de l'article 2.2.6.16 du Code Sportif FFM, si des primes d'arrivée sont prévues par l'organisateur d'une manifestation, celles-ci doivent figurer de manière exhaustive dans le règlement particulier de l'épreuve.

VISA DU MOTO-CLUB

DATE: **01/04/24**

**QUAD ET MOTO
GENTYANE**

**15400 RIOM-ES-MONTAGNES
06 50 70 79 35**

VISA DE LA LIGUE

DATE: **15 AVR. 2024**

**LIGUE MOTOCYCLISTE
AUVERGNE-RHÔNE-ALPES
Z.A. 18 Chemin de l'Île Neuve
26600 LA ROCHE-DE-GLÛN
Tél : 04 75 55 22 50**

VISA DE LA FFM

DATE: **17/04/2024**
NUMÉRO: **24/0436**



74 Avenue Parmentier
75011 PARIS
01 49 23 77 00
ffm@ffmoto.org
ffmoto.org



HORAIRES*

SAISON 2024

SAMEDI

08H00 À 12H15	Contrôles Administratifs
08H00 À 12H15	Contrôles Techniques
10H00	Visite du circuit
13H15	Briefing pilotes

ESSAIS LIBRES

13H30 À 13H40	85cc Minime	Groupe A	10 min
13H45 À 13H55	85cc Minime	Groupe B	10 min
14H00 À 14H10	85cc Benjamin	Groupe A	10 min
14H15 À 14H25	85cc Benjamin	Groupe B	10 min
14H30 À 14H40	50cc		10 min
14H45 À 14H55	65cc Poussin	Groupe A	10 min
15H00 À 15H10	65cc Poussin	Groupe B	10 min
15H15 À 15H25	65cc Pupille	Groupe A	10 min
15H30 À 15H40	65cc Pupille	Groupe B	10 min

ESSAIS CHRONOS

15H55 À 16H10	85cc Minime	Groupe A	15 min
16H15 À 16H30	85cc Minime	Groupe B	15 min
16H35 À 16H50	85cc Benjamin	Groupe A	15 min
16H55 À 17H10	85cc Benjamin	Groupe B	15 min
17H15 À 17H25	50cc		10 min
17H30 À 17H45	65cc Poussin	Groupe A	15 min
17H50 À 18H05	65cc Poussin	Groupe B	15 min
18H10 À 18H25	65cc Pupille	Groupe A	15 min
18H30 À 18H45	65cc Pupille	Groupe B	15 min

* Horaires sous réserve de modification apportée par le jury de l'épreuve

DIMANCHE

TEST DE DÉPARTS + WARM UP

08H00 À 08H10	85cc Minime – Consolante	10 min
08H15 À 08H25	85cc Minime	10 min
08H30 À 08H40	85cc Benjamin – Consolante	10 min
08H45 À 08H55	85cc Benjamin	10 min
09H00 À 09H10	50cc	10 min
09H00 À 09H10	65cc Poussin – Consolante	10 min
09H15 À 09H25	65cc Poussin	10 min
09H30 À 09H40	65cc Pupille – Consolante	10 min
09H45 À 09H55	65cc Pupille	10 min

1^{ÈRE} MANCHE

10H00	Tour de reconnaissance	85 MINIME CONSOLANTE
10H05 À 10H15	Départ – 12 min + 1 tour	
10H20	Tour de reconnaissance	85 MINIME
10H25 À 10H45	Départ – 15 min + 1 tour	
10H50	Tour de reconnaissance	85 BENJAMIN CONSOLANTE
10H55 À 11H15	Départ – 12 min + 1 tour	
11H20	Tour de reconnaissance	85 BENJAMIN
11H25 À 11H45	Départ – 15 min + 1 tour	
11H50	Tour de reconnaissance	50 CC
11H55 À 12H05	Départ – 8 min + 1 tour	

PAUSE

1^{ÈRE} MANCHE

13H00	Tour de reconnaissance	65 POUSSIN CONSOLANTE
13H05 À 13H25	Départ – 12 min + 1 tour	
13H30	Tour de reconnaissance	65 POUSSIN
13H35 À 13H55	Départ – 15 min + 1 tour	
14H00	Tour de reconnaissance	65 PUPILLE CONSOLANTE
14H05 À 14H25	Départ – 12 min + 1 tour	
14H30	Tour de reconnaissance	65 PUPILLE
14H35 À 14H55	Départ – 15 min + 1 tour	

2^{ÈME} MANCHE

15H00	Tour de reconnaissance	85 MINIME
15H05 À 15H25	Départ – 15 min + 1 tour	
15H30	Tour de reconnaissance	85 BENJAMIN
15H35 À 15H55	Départ – 15 min + 1 tour	
16H00	Tour de reconnaissance	50 CC
16H05 À 16H15	Départ – 8 min + 1 tour	
16H20	Tour de reconnaissance	65 POUSSIN
16H25 À 16H45	Départ – 15 min + 1 tour	
16H55	Tour de reconnaissance	65 PUPILLE
17H00 À 17H20	Départ – 15 min + 1 tour	

17H25 Remise des prix

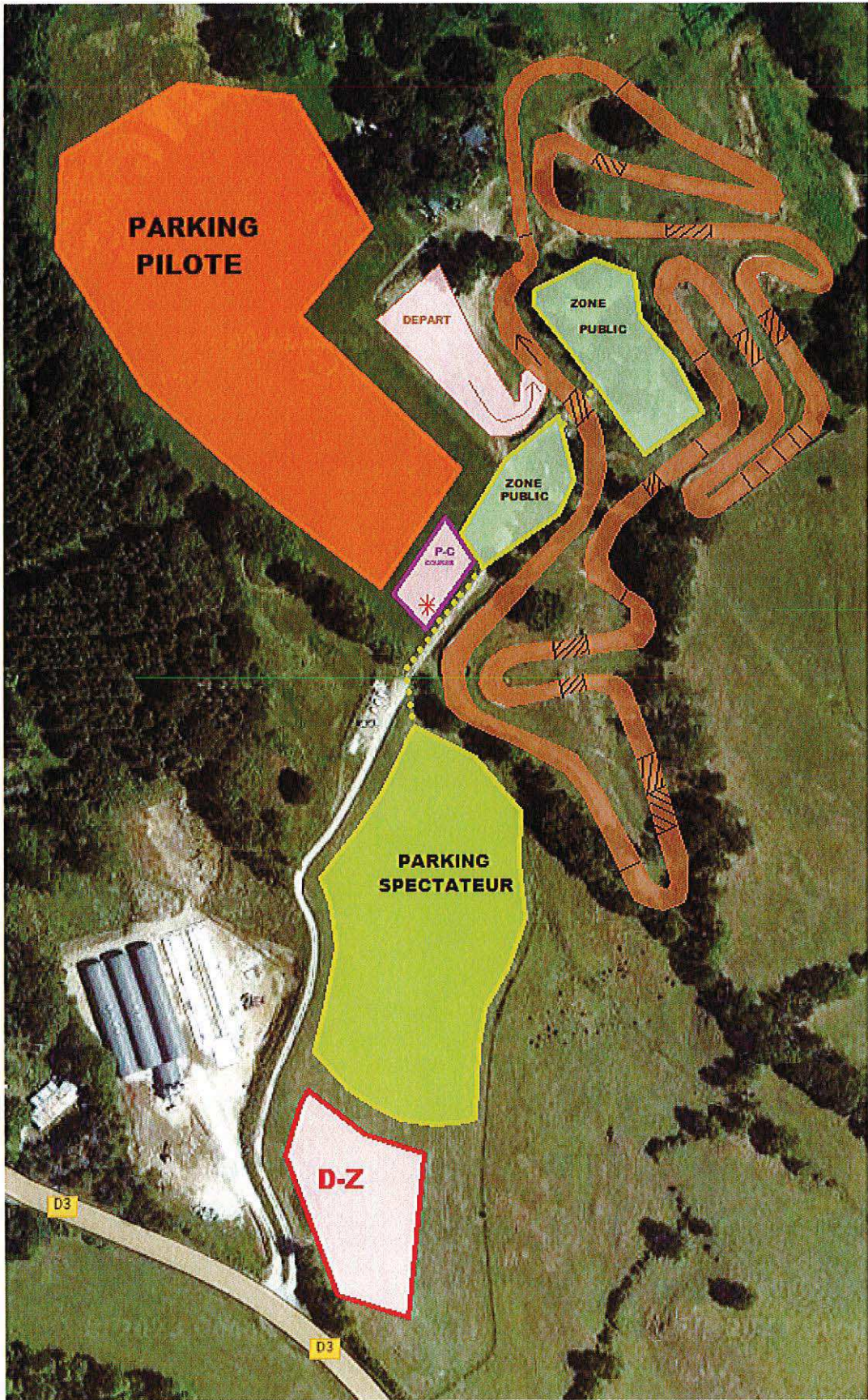



**Votre attestation d'assurance Responsabilité Civile pour l'organisation de
manifestations de véhicules terrestres à moteur**
(Articles A 331-17 et A 331-20 du Code du Sport)

La société AXA France IARD, Société d'Assurance immatriculée au RCS de Nanterre (n° 722 057 460) dont le Siège social est situé 313 terrasses de l'Arche, 92727 NANTERRE Cedex, atteste que :

**QUAD ET MOTO GENTIANE
LASCOURTINES - 15400 MENET**

a souscrit, conformément aux dispositions des articles L321-1 et suivants, L321-4-1, L331-10 et R-331-30 du Code du sport, le contrat de responsabilité civile n° **11195996004-2024-02587** garantissant l'organisation de manifestations de véhicules terrestres à moteur **CHAMPIONNAT DE FRANCE MINIVERT** se déroulant à **RIOM-ES-MONTAGNES** du **22/06/2024** au **23/06/2024**.

Cette attestation est valable du **22/06/2024** à **6h** au **23/06/2024** à **19h25**.

Les garanties et montants sont indiqués page 2 de la présente attestation.

La présente attestation, **conforme aux exigences de l'article D321-4 du Code du sport**, qui ne peut engager l'Assureur au-delà des limites et conditions du contrat en cours d'établissement auquel elle se réfère, est délivrée sous réserve de la régularisation de celui-ci.

Fait à Paris La Défense, le **12 avril 2024**

Pour la société,

Guillaume Borie
Directeur Général Délégué



Les garanties sont accordées par sinistre jusqu'à concurrence de :

Garanties	Montant des garanties en euros par sinistre	Montant des franchises en euros par sinistre
Tous dommages confondus dont :	10 000 000 € (1)	Néant
- Dommages corporels	10 000 000 € (2)	Néant
- Dommages immatériels consécutifs à un <i>dommage corporel</i> garanti	10 000 000 €	Néant
- Dommages matériels	1 500 000 €	Néant
- Dommages immatériels consécutifs à un <i>dommage matériel</i> garanti	1 500 000€	Néant
- Dommages immatériels non consécutifs	50 000 €	Néant
Les risques environnementaux (Article 2 des conditions générales) :		
Atteinte à l'environnement accidentelle tous dommages confondus dont :	500 000€	Néant
Le <i>préjudice écologique</i> (y compris les frais de prévention) et <i>responsabilité environnementale</i>	50 000€	

(1) Les montants de garantie comprennent le principal, les intérêts légaux, les honoraires et frais de procès, tels que honoraires d'avocat ou d'expert, frais de témoignage ou d'enquête, frais judiciaires, ainsi que les frais de quittance et autres frais de règlement

(2) Sauf RC automobile (en parcours de liaison) - en complément ou à défaut de l'assurance obligatoire - : sans limitation de somme